

**SOLARES DE DONATO**

---

Av. RIVADAVIA 9954/56 - C.A.B.A.

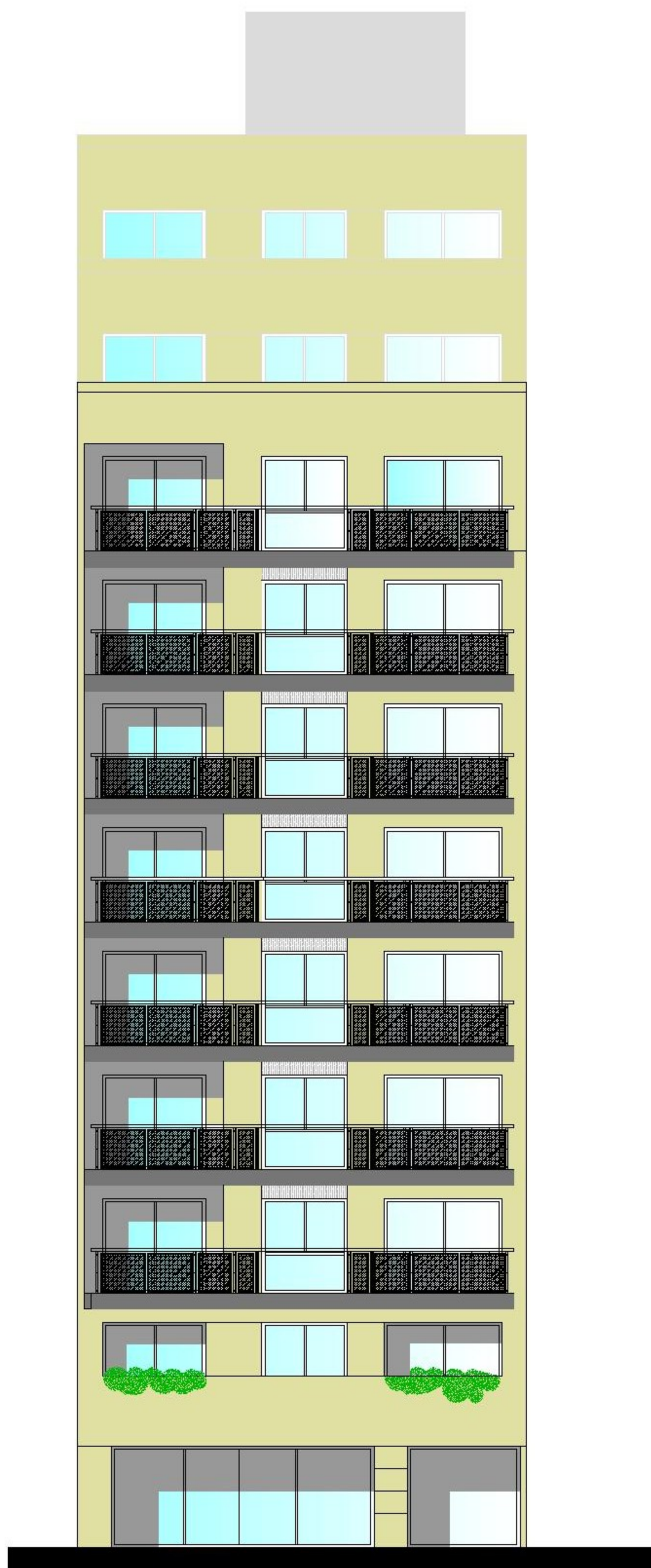



# Av. RIVADAVIA 9954/56 - C.A.B.A.

-El edificio consta de 10 niveles que se componen de la siguiente manera:

\*Planta Baja > Local Comercial de 285m<sup>2</sup> junto con el acceso independiente al edificio

\*Planta 1°P a 9°P > Unidades de vivienda. Total 53 unidades (17 unidades Monoambientes + 35 unidades de 2 ambientes + 1 unidad de 3 ambientes)

\*Planta 10°P > Espacio de usos múltiples (SUM) o espacio para portería + Laundry + Zona de parrillas + Terraza de uso comun







UBICACIÓN	UNIDAD	TIPOLOGÍA	ORIENTACION	CANTIDAD	M2 CUB.	M2 SEMICUB.	M2 DESCUB.	TOTAL M2	
1	1er Nivel	1° A	Monoambiente	Frente	1	37	1	38	
2		1° B	Unidad 2 amb.	Frente	1	45	1	46	
3		1° C	Unidad 2 amb.	Contrafrente	1	43	5	6	54
4		1° D	Unidad 2 amb.	Contrafrente	1	40	6	14	60
5		1° E	Monoambiente	Contrafrente	1	26	4	8	38
6		1° F	Unidad 2 amb.	Contrafrente	1	41	5	15	61
7	2er Nivel	2° A	Monoambiente	Frente	1	37	5	42	
8		2° B	Unidad 2 amb.	Frente	1	46	8	54	
9		2° C	Unidad 2 amb.	Contrafrente	1	43	5	48	
10		2° D	Unidad 2 amb.	Contrafrente	1	40	6	46	
11		2° E	Monoambiente	Contrafrente	1	26	4	30	
12		2° F	Unidad 2 amb.	Contrafrente	1	41	5	46	
13	3er Nivel	3° A	Monoambiente	Frente	1	37	5	42	
14		3° B	Unidad 2 amb.	Frente	1	46	8	54	
15		3° C	Unidad 2 amb.	Contrafrente	1	43	5	48	
16		3° D	Unidad 2 amb.	Contrafrente	1	40	6	46	
17		3° E	Monoambiente	Contrafrente	1	26	4	30	
18		3° F	Unidad 2 amb.	Contrafrente	1	41	5	46	
19	4er Nivel	4° A	Monoambiente	Frente	1	37	5	42	
20		4° B	Unidad 2 amb.	Frente	1	46	8	54	
21		4° C	Unidad 2 amb.	Contrafrente	1	43	5	48	
22		4° D	Unidad 2 amb.	Contrafrente	1	40	6	46	
23		4° E	Monoambiente	Contrafrente	1	26	4	30	
24		4° F	Unidad 2 amb.	Contrafrente	1	41	5	46	
25	5er Nivel	5° A	Monoambiente	Frente	1	37	5	42	
26		5° B	Unidad 2 amb.	Frente	1	46	8	54	
27		5° C	Unidad 2 amb.	Contrafrente	1	43	5	48	
28		5° D	Unidad 2 amb.	Contrafrente	1	40	6	46	
29		5° E	Monoambiente	Contrafrente	1	26	4	30	
30		5° F	Unidad 2 amb.	Contrafrente	1	41	5	46	
31	6er Nivel	6° A	Monoambiente	Frente	1	37	5	42	
32		6° B	Unidad 2 amb.	Frente	1	46	8	54	
33		6° C	Unidad 2 amb.	Contrafrente	1	43	5	48	
34		6° D	Unidad 2 amb.	Contrafrente	1	40	6	46	
35		6° E	Monoambiente	Contrafrente	1	26	4	30	
36		6° F	Unidad 2 amb.	Contrafrente	1	41	5	46	
37	7mo Nivel	7° A	Monoambiente	Frente	1	37	5	42	
38		7° B	Unidad 2 amb.	Frente	1	46	8	54	
39		7° C	Unidad 2 amb.	Contrafrente	1	43	5	48	
40		7° D	Unidad 2 amb.	Contrafrente	1	40	6	46	
41		7° E	Monoambiente	Contrafrente	1	26	4	30	
42		7° F	Unidad 2 amb.	Contrafrente	1	41	5	46	
43	8avo Nivel	8° A	Monoambiente	Frente	1	37	5	42	
44		8° B	Unidad 2 amb.	Frente	1	46	8	54	
45		8° C	Unidad 2 amb.	Contrafrente	1	43	5	48	
46		8° D	Unidad 2 amb.	Contrafrente	1	40	6	46	
47		8° E	Monoambiente	Contrafrente	1	26	4	30	
48		8° F	Unidad 2 amb.	Contrafrente	1	41	5	46	
49	9no Nivel	9° A	Unidad 3 amb.	Frente	1	66	20	86	
50		8° C	Unidad 2 amb.	Contrafrente	1	43	5	48	
51		8° D	Unidad 2 amb.	Contrafrente	1	40	6	46	
52		8° E	Monoambiente	Contrafrente	1	26	4	30	
53		8° F	Unidad 2 amb.	Contrafrente	1	41	5	46	
1		Planta Baja	1	Local Comercial	Frente	1	270	15	285
					2349	253	98	2700	



Av. RIVADAVIA 9954/56 - C.A.B.A.

Piso: 1ºA

Tipo: Monoambiente

Superficie Cubierta: 37,00 m2

Superficie Semicubierta: 1,00 m2

Total de Superficie: 38,00 m2



**SOLARES DE DONATO**

[solaresdedonato.com.ar](http://solaresdedonato.com.ar)

UBICACION

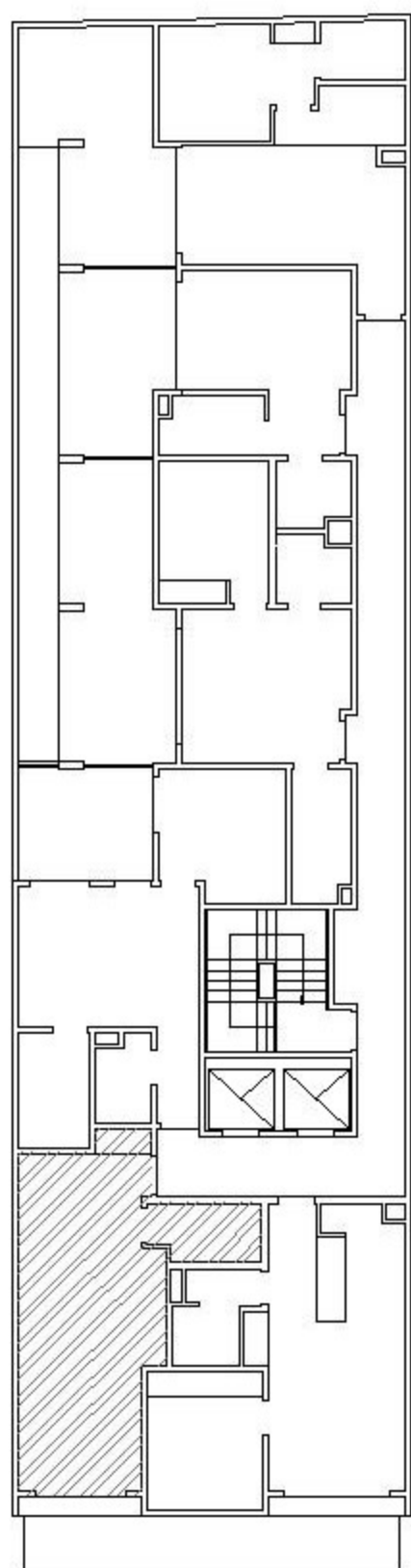

Frente

Av. RIVADAVIA

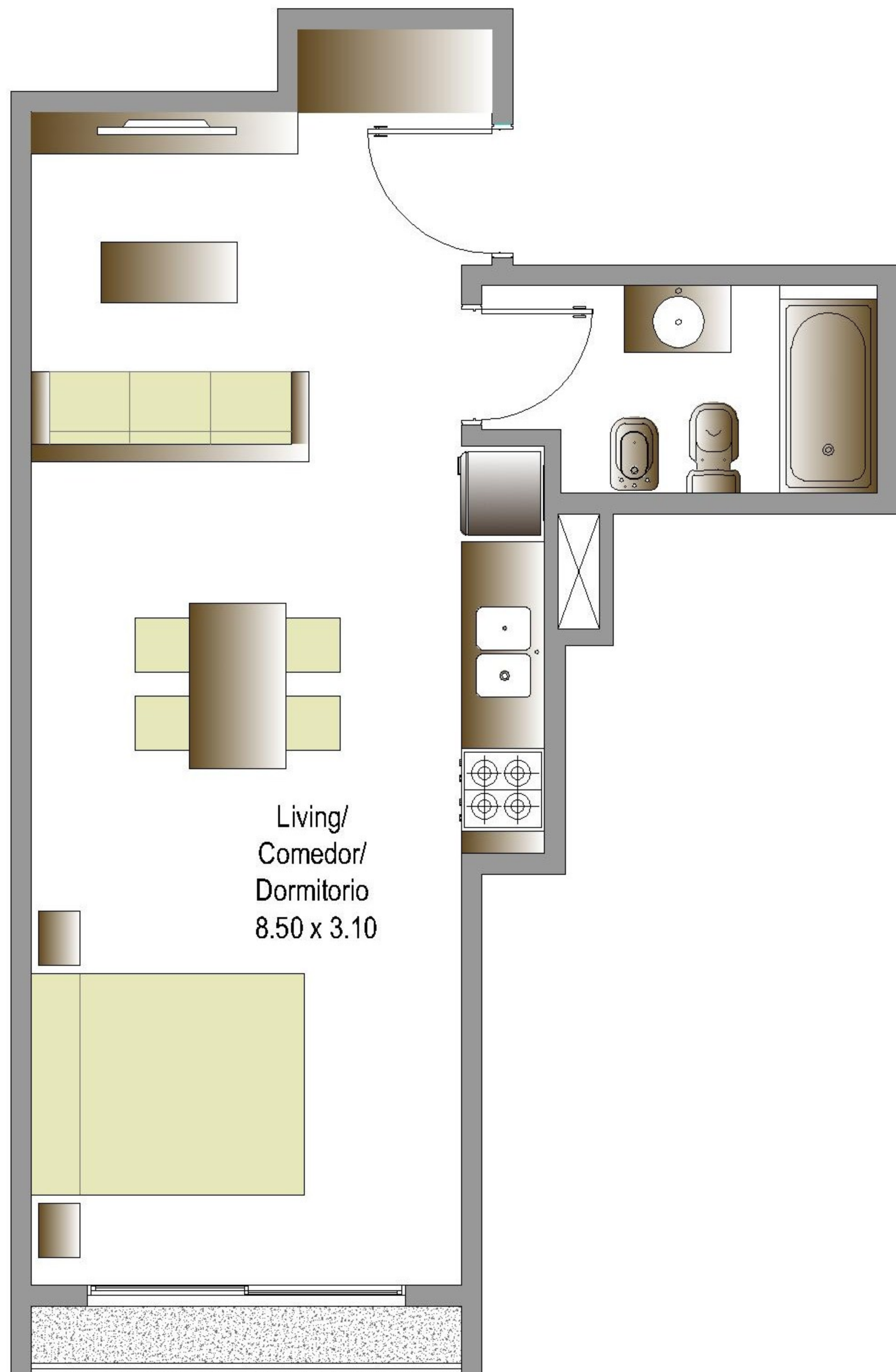

Living/  
Comedor/  
Dormitorio  
8.50 x 3.10

NOTA: El presente plano es a mero carácter ilustrativo con el objeto de demostrar la configuración del espacio y la posible distribución de mobiliario. Las características y composición de la unidad están descritas en el Anexo correspondiente. Las medidas y superficies expresadas son a modo referencial, la superficie y medidas definitiva de la unidad surgirán en el final de obra. Las superficies indicadas están expresadas según el factor de ocupación de la Unidad (F.O.T.) el cual incluye la superficie de los muros internos, plenos sanitarios, y el proporcional de los muros en copropiedad que surgen del Plano Municipal correspondiente. Tanto la desarrolladora como la Dirección de Obra, se reservan el derecho de efectuar las modificaciones necesarias en espacios propios y comunes sin previo aviso, si así lo exigiera una incontinencia en la obra, siempre cumplimentando las reglamentaciones municipales vigentes y sin perjudicar la esencia de la configuración del diseño del edificio propuesto.



Av. RIVADAVIA 9954/56 - C.A.B.A.

Piso: 1°B

Tipo: 2 Ambientes

Superficie Cubierta: 45,00 m<sup>2</sup>

Superficie Semicubierta: 1,00 m<sup>2</sup>

Total de Superficie: 46,00 m<sup>2</sup>



**SOLARES DE DONATO**

[solaresdedonato.com.ar](http://solaresdedonato.com.ar)

### UBICACION

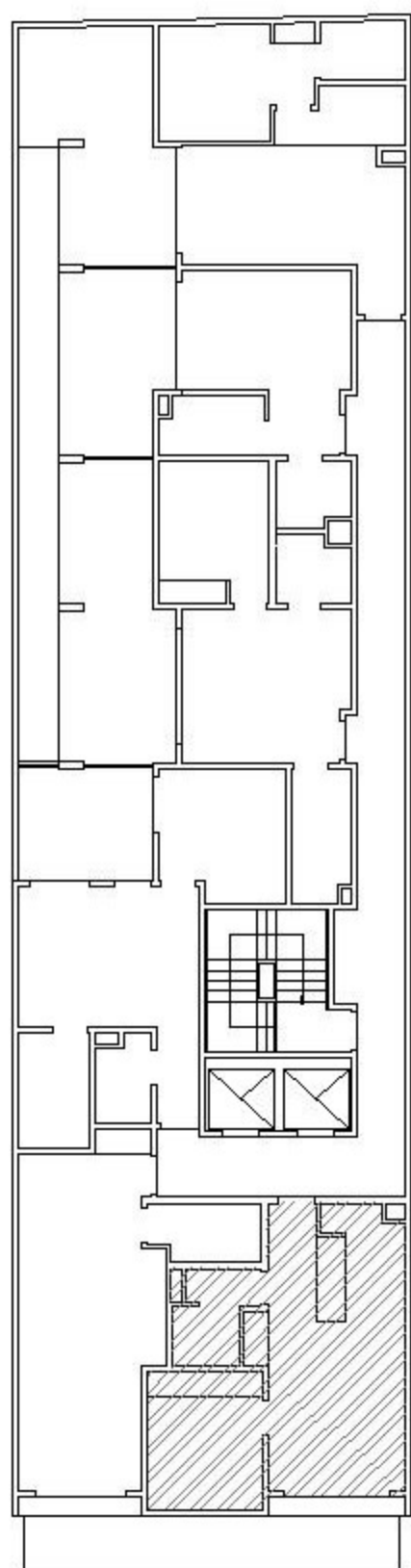

Frente

Av. RIVADAVIA

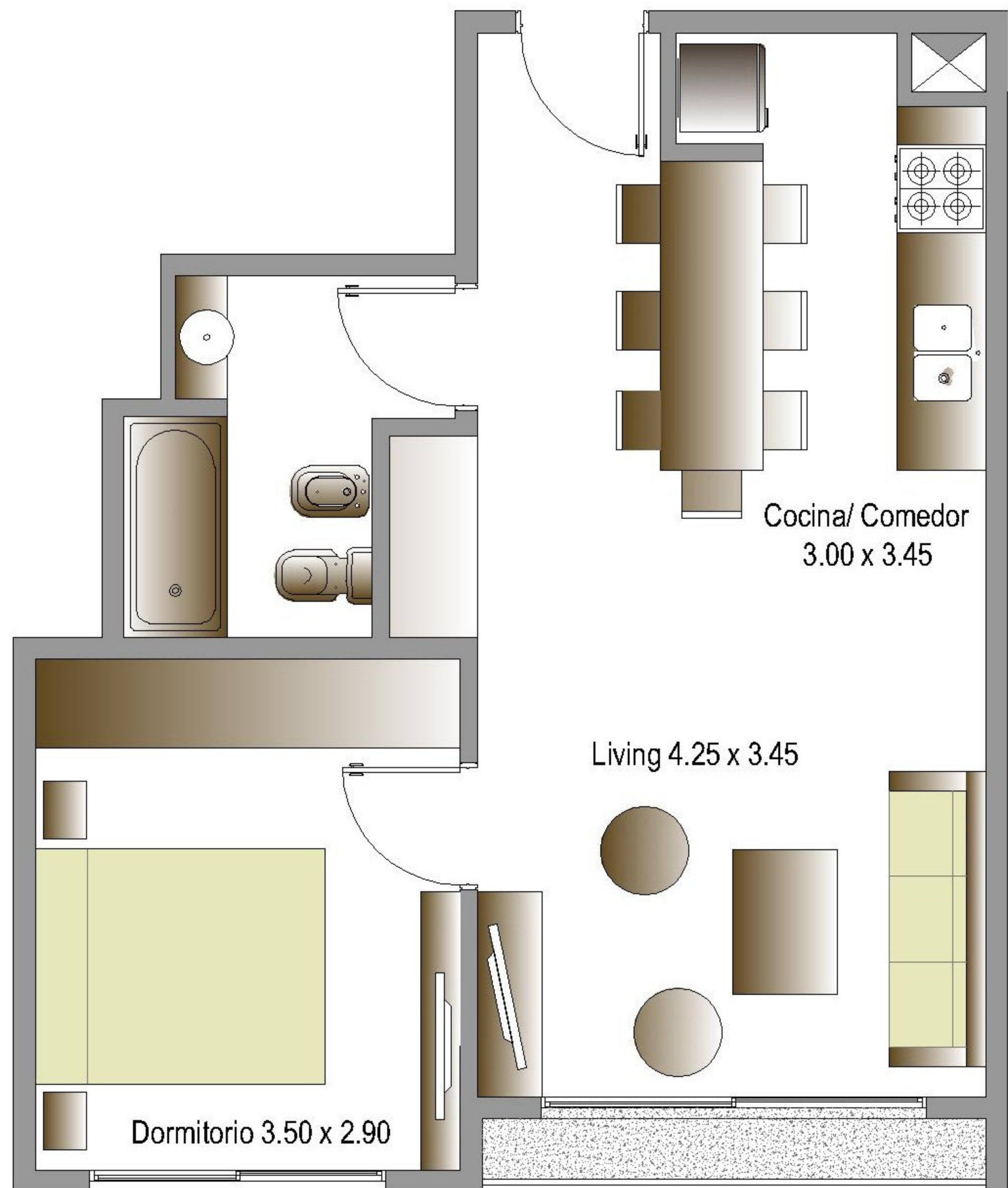

NOTA: El presente plano es a mero carácter ilustrativo con el objeto de demostrar la configuración del espacio y la posible distribución de mobiliario. Las características y composición de la unidad están descritas en el Anexo correspondiente. Las medidas y superficies expresadas son a modo referencial, la superficie y medidas definitiva de la unidad surgirán en el final de obra. Las superficies indicadas están expresadas según el factor de ocupación de la Unidad (F.O.T.) el cual incluye la superficie de los muros internos, plenos sanitarios, y el proporcional de los muros en copropiedad que surgen del Plano Municipal correspondiente. Tanto la desarrolladora como la Dirección de Obra, se reservan el derecho de efectuar las modificaciones necesarias en espacios propios y comunes sin previo aviso, si así lo exigiera una incontinencia en la obra, siempre cumplimentando las reglamentaciones municipales vigentes y sin perjudicar la esencia de la configuración del diseño del edificio propuesto.



Av. RIVADAVIA 9954/56 - C.A.B.A.

Piso: 1°C

Tipo: 2 Ambientes

Superficie Cubierta: 43,00 m2

Superficie Semicubierta: 5,00 m2

Superficie Descubierta: 6,00 m2

Total de Superficie: 54,00 m2



**SOLARES DE DONATO**

[solaresdedonato.com.ar](http://solaresdedonato.com.ar)

UBICACION

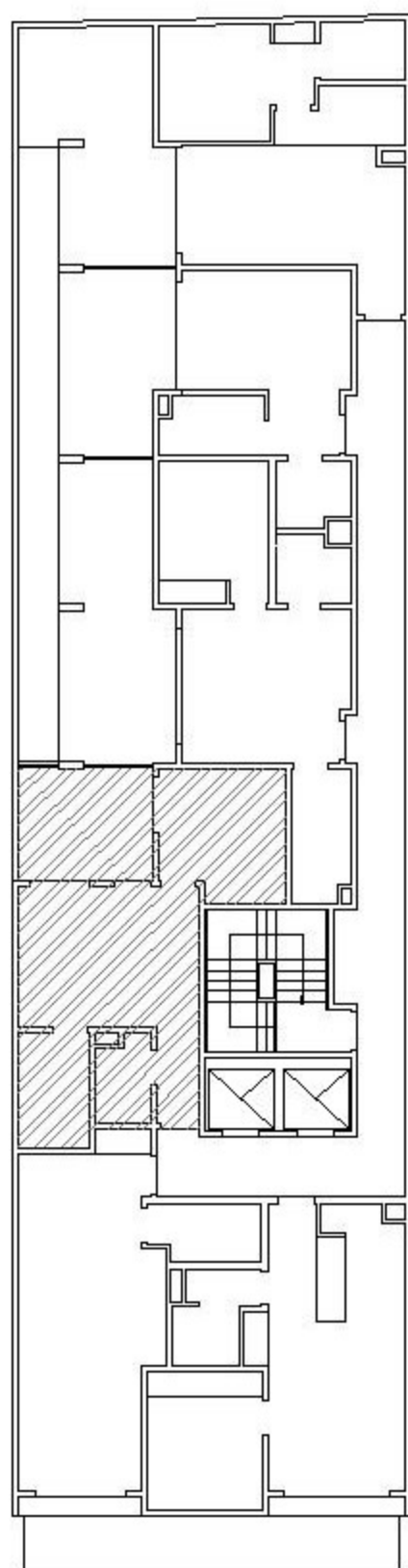

Frente

Av. RIVADAVIA

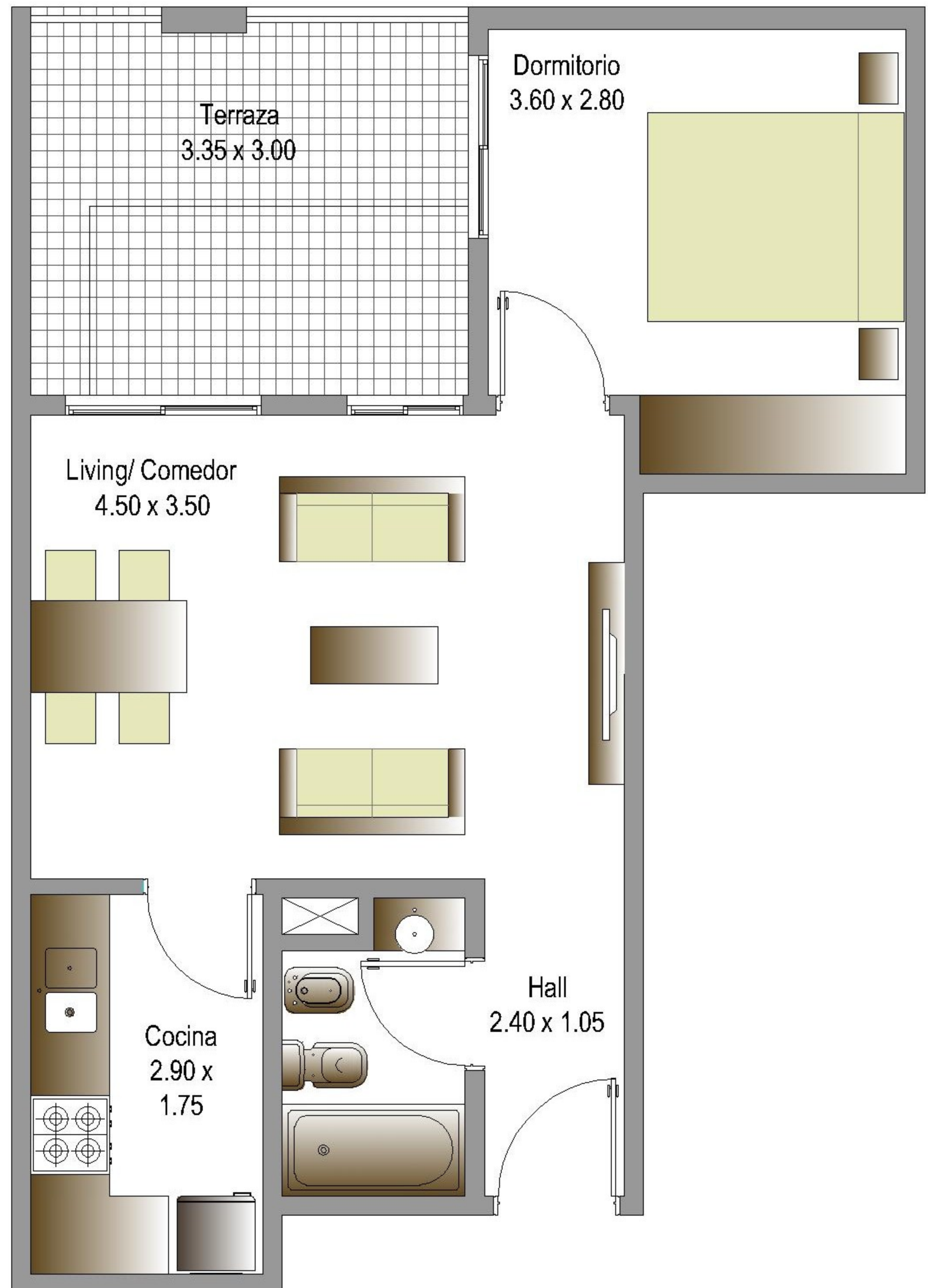

NOTA: El presente plano es a mero carácter ilustrativo con el objeto de demostrar la configuración del espacio y la posible distribución de mobiliario. Las características y composición de la unidad están descritas en el Anexo correspondiente. Las medidas y superficies expresadas son a modo referencial, la superficie y medidas definitiva de la unidad surgirán en el final de obra. Las superficies indicadas están expresadas según el factor de ocupación de la Unidad (F.O.T.) el cual incluye la superficie de los muros internos, plenos sanitarios, y el proporcional de los muros en copropiedad que surgen del Plano Municipal correspondiente. Tanto la desarrolladora como la Dirección de Obra, se reservan el derecho de efectuar las modificaciones necesarias en espacios propios y comunes sin previo aviso, si así lo exigiera una incontinencia en la obra, siempre cumplimentando las reglamentaciones municipales vigentes y sin perjudicar la esencia de la configuración del diseño del edificio propuesto.



Av. RIVADAVIA 9954/56 - C.A.B.A.

Piso: 1°D

Tipo: 2 Ambientes

Superficie Cubierta: 40,00 m<sup>2</sup>

Superficie Semicubierta: 6,00 m<sup>2</sup>

Superficie Descubierta: 14,00 m<sup>2</sup>

Total de Superficie: 60,00 m<sup>2</sup>



**SOLARES DE DONATO**

[solaresdedonato.com.ar](http://solaresdedonato.com.ar)

UBICACION

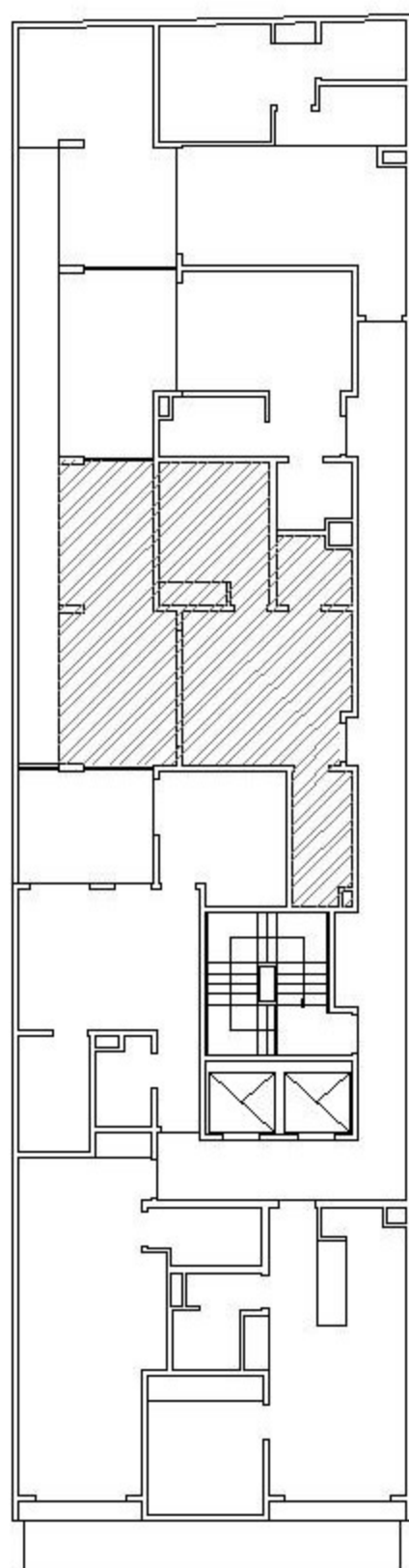

Frente

Av. RIVADAVIA

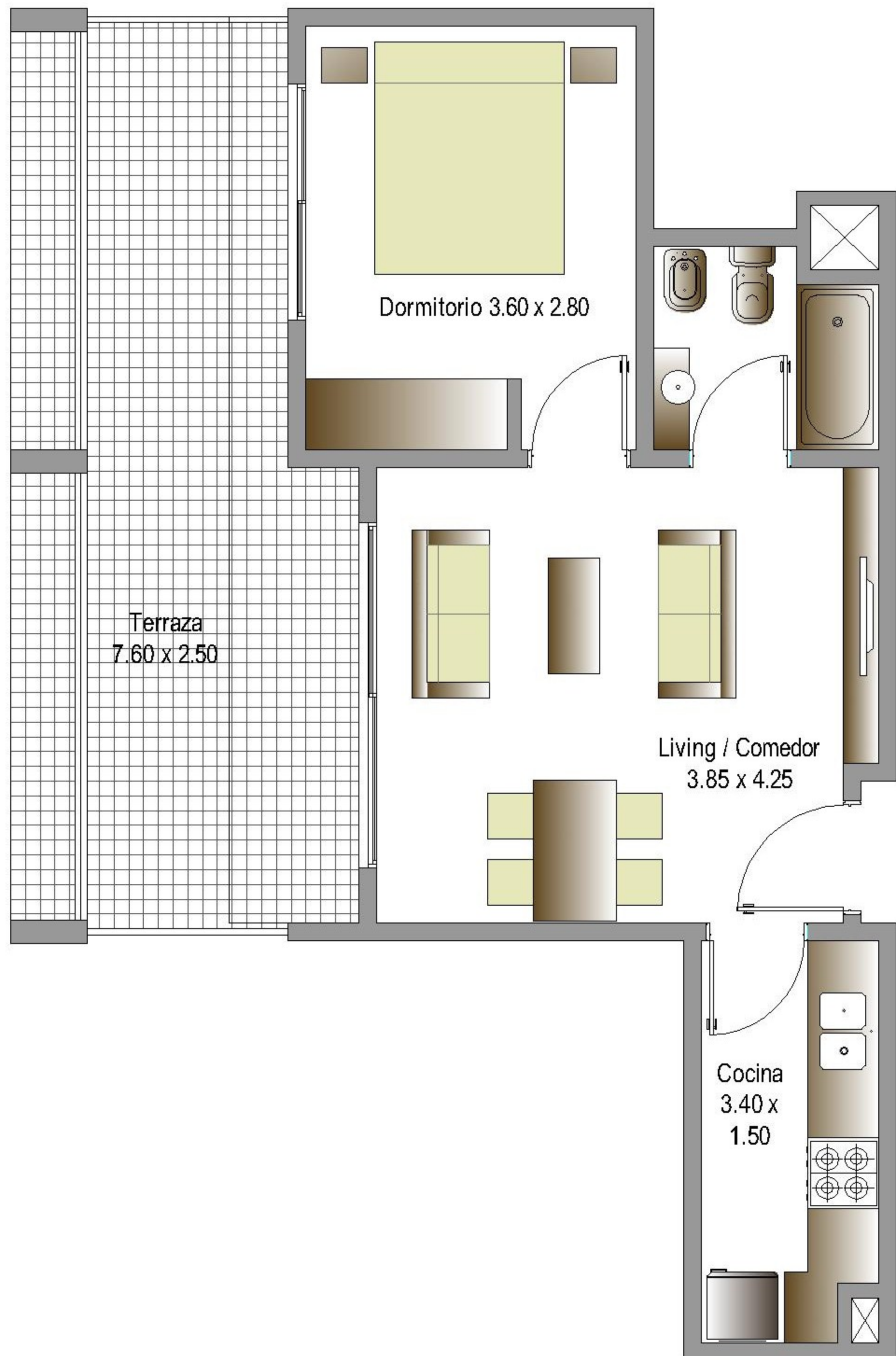

NOTA: El presente plano es a mero carácter ilustrativo con el objeto de demostrar la configuración del espacio y la posible distribución de mobiliario. Las características y composición de la unidad están descritas en el Anexo correspondiente. Las medidas y superficies expresadas son a modo referencial, la superficie y medidas definitiva de la unidad surgirán en el final de obra. Las superficies indicadas están expresadas según el factor de ocupación de la Unidad (F.O.T.) el cual incluye la superficie de los muros internos, plenos sanitarios, y el proporcional de los muros en copropiedad que surgen del Plano Municipal correspondiente. Tanto la desarrolladora como la Dirección de Obra, se reservan el derecho de efectuar las modificaciones necesarias en espacios propios y comunes sin previo aviso, si así lo exigiera una incontinencia en la obra, siempre cumplimentando las reglamentaciones municipales vigentes y sin perjudicar la esencia de la configuración del diseño del edificio propuesto.



Av. RIVADAVIA 9954/56 - C.A.B.A.

Piso: 1°E

Tipo: Monoambiente

Superficie Cubierta: 26,00 m<sup>2</sup>

Superficie Semicubierta: 4,00 m<sup>2</sup>

Superficie Descubierta: 8,00 m<sup>2</sup>

Total de Superficie: 38,00 m<sup>2</sup>



**SOLARES DE DONATO**

[solaresdedonato.com.ar](http://solaresdedonato.com.ar)

### UBICACION

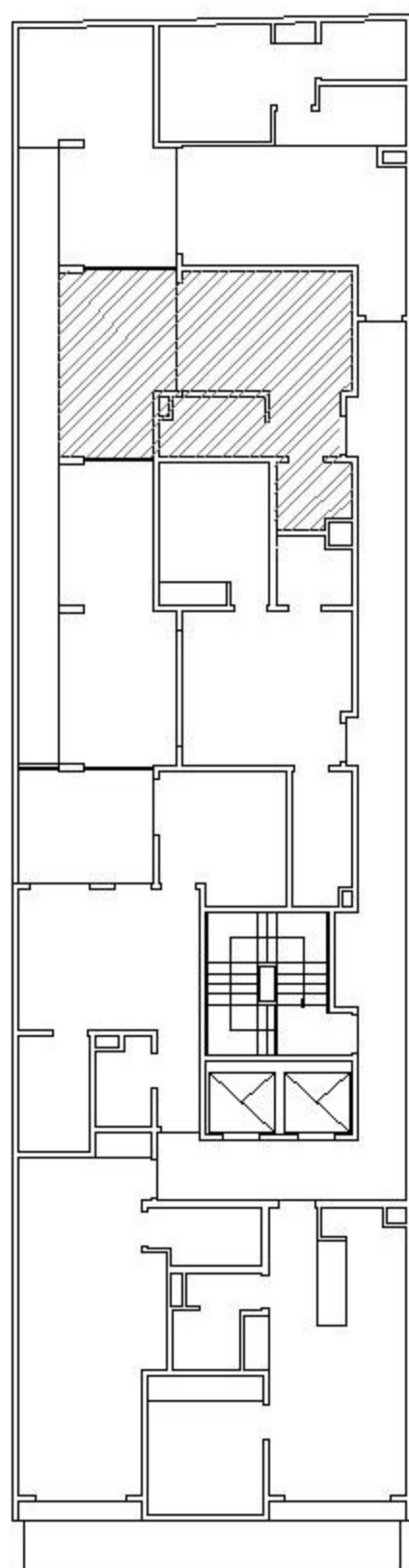

Frente

Av. RIVADAVIA

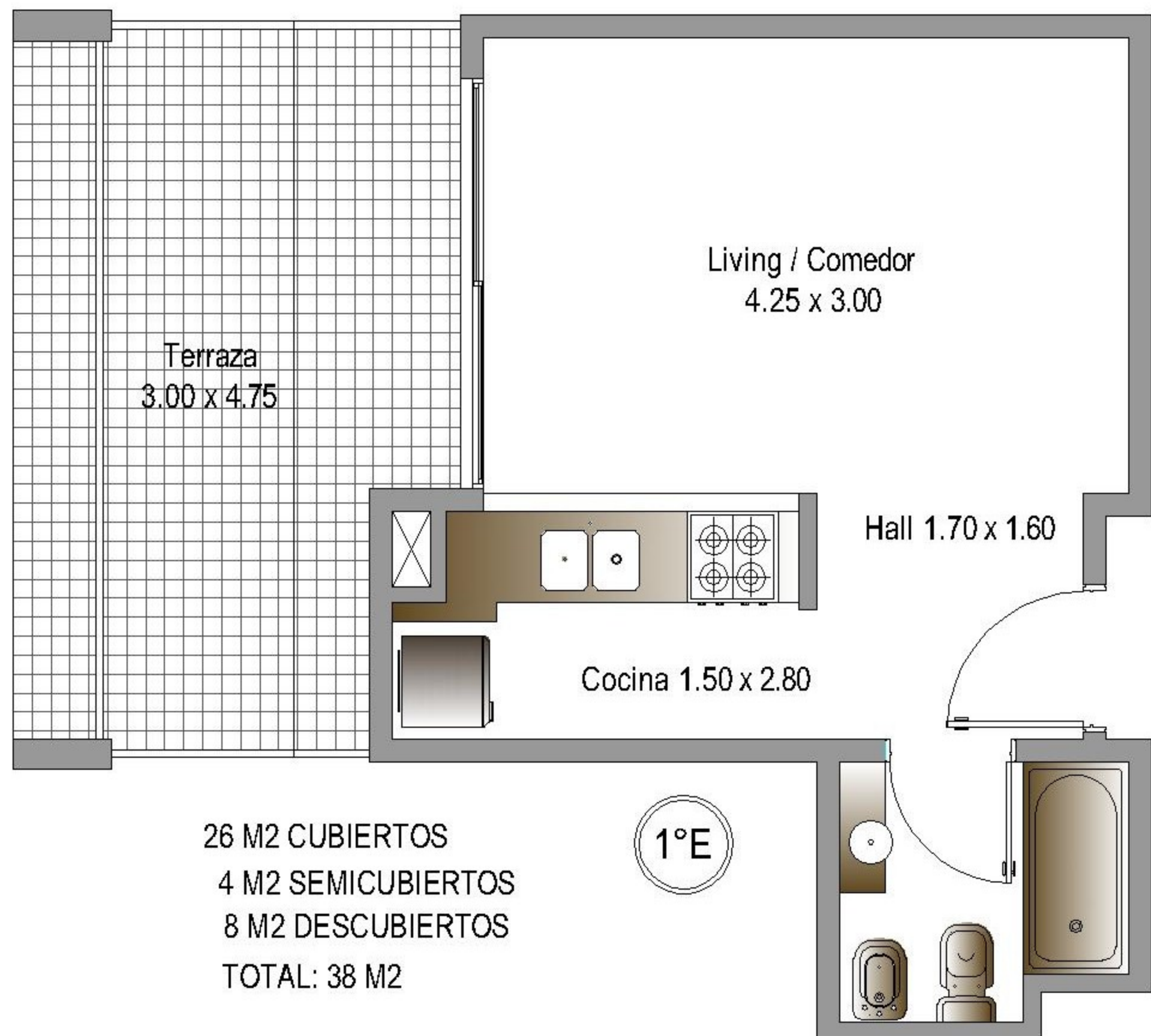

NOTA: El presente plano es a mero carácter ilustrativo con el objeto de demostrar la configuración del espacio y la posible distribución de mobiliario. Las características y composición de la unidad están descritas en el Anexo correspondiente. Las medidas y superficies expresadas son a modo referencial, la superficie y medidas definitiva de la unidad surgirán en el final de obra. Las superficies indicadas están expresadas según el factor de ocupación de la Unidad (F.O.T.) el cual incluye la superficie de los muros internos, plenos sanitarios, y el proporcional de los muros en copropiedad que surgen del Plano Municipal correspondiente. Tanto la desarrolladora como la Dirección de Obra, se reservan el derecho de efectuar las modificaciones necesarias en espacios propios y comunes sin previo aviso, si así lo exigiera una incontinencia en la obra, siempre cumplimentando las reglamentaciones municipales vigentes y sin perjudicar la esencia de la configuración del diseño del edificio propuesto.



Av. RIVADAVIA 9954/56 - C.A.B.A.

Piso: 1°F

Tipo: 2 Ambientes

Superficie Cubierta: 41,00 m<sup>2</sup>

Superficie Semicubierta: 5,00 m<sup>2</sup>

Superficie Descubierta: 15,00 m<sup>2</sup>

Total de Superficie: 61,00 m<sup>2</sup>

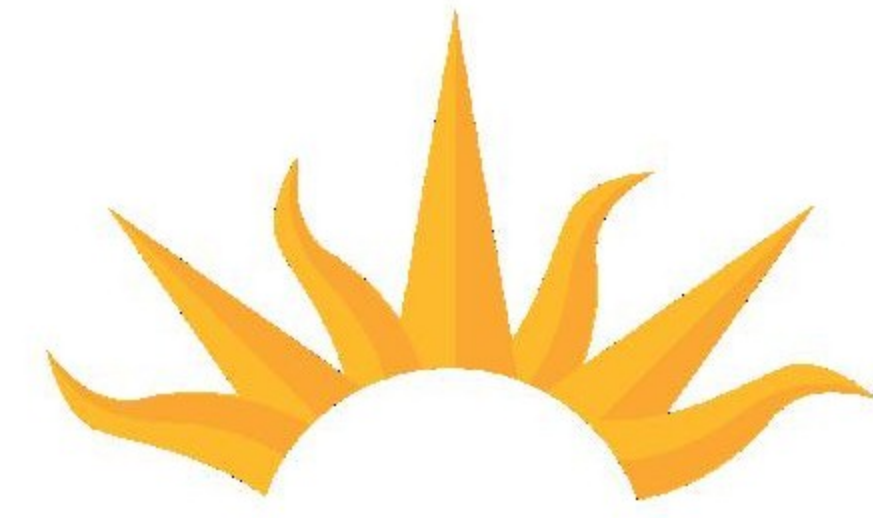

**SOLARES DE DONATO**

[solaresdedonato.com.ar](http://solaresdedonato.com.ar)

### UBICACION

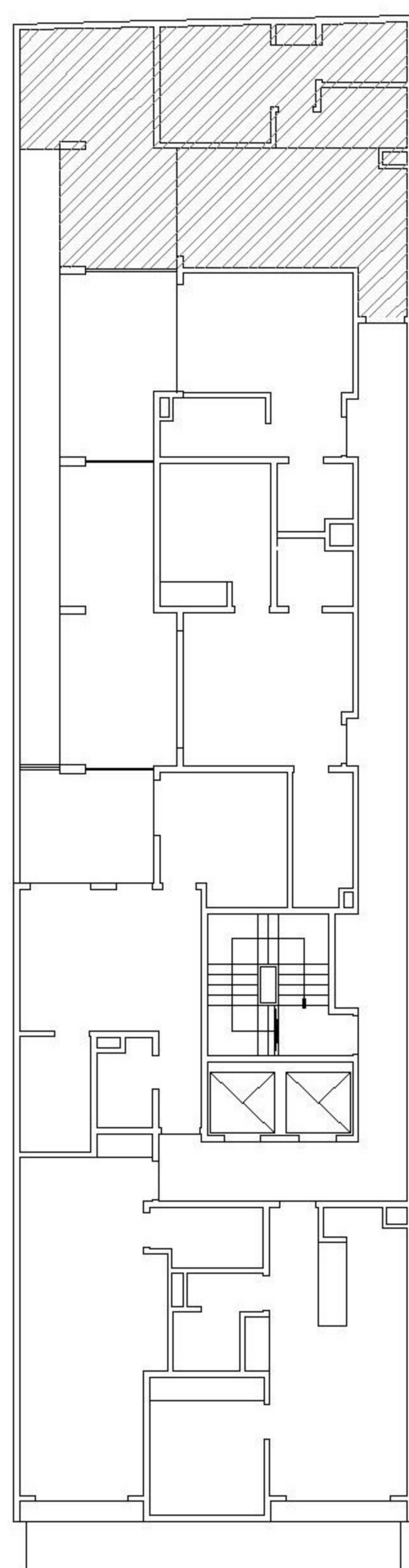

Frente

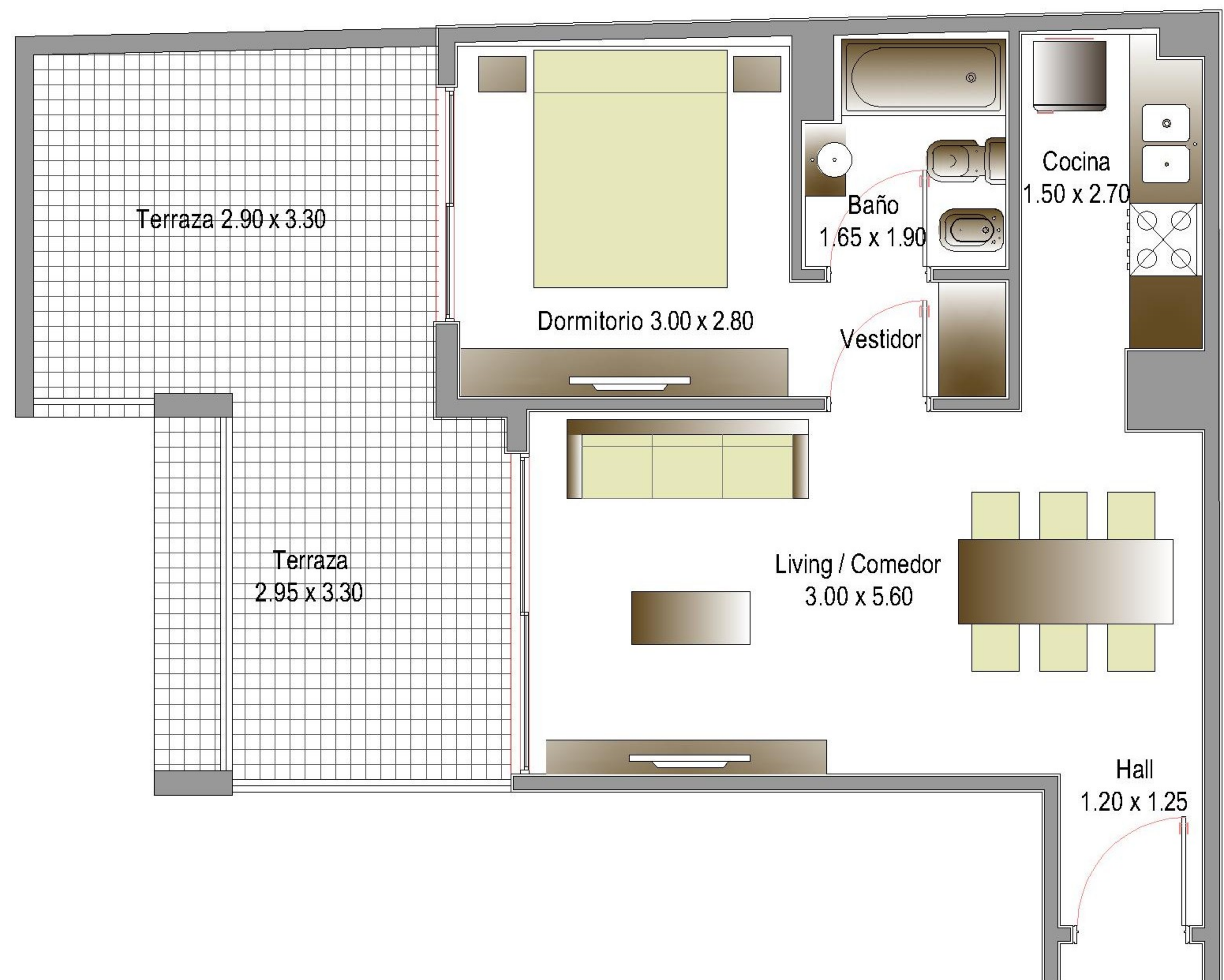

Av. RIVADAVIA

NOTA: El presente plano es a mero carácter ilustrativo con el objeto de demostrar la configuración del espacio y la posible distribución de mobiliario. Las características y composición de la unidad están descriptas en el Anexo correspondiente. Las medidas y superficies expresadas son a modo referencial, la superficie y medidas definitiva de la unidad surgirán en el final de obra. Las superficies indicadas están expresadas según el factor de ocupación de la Unidad (F.O.T.) el cual incluye la superficie de los muros internos, plenos sanitarios, y el proporcional de los muros en copropiedad que surgen del Plano Municipal correspondiente. Tanto la desarrolladora como la Dirección de Obra, se reservan el derecho de efectuar las modificaciones necesarias en espacios propios y comunes sin previo aviso, si así lo exigiera una incontinencia en la obra, siempre cumplimentando las reglamentaciones municipales vigentes y sin perjudicar la esencia de la configuración del diseño del edificio propuesto.



Av. RIVADAVIA 9954/56 - C.A.B.A.

Piso: 2ºA

Tipo: Monoambiente

Superficie Cubierta: 37,00 m2

Superficie Semicubierta: 5,00 m2

Total de Superficie: 42,00 m2



**SOLARES DE DONATO**

[solaresdedonato.com.ar](http://solaresdedonato.com.ar)

UBICACION

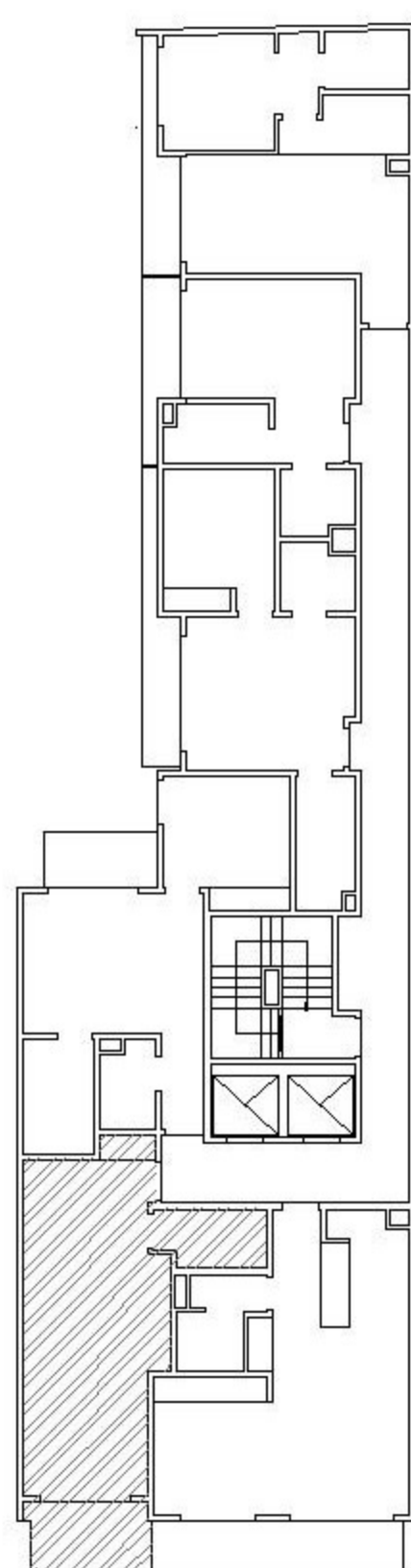

Frente

Av. RIVADAVIA

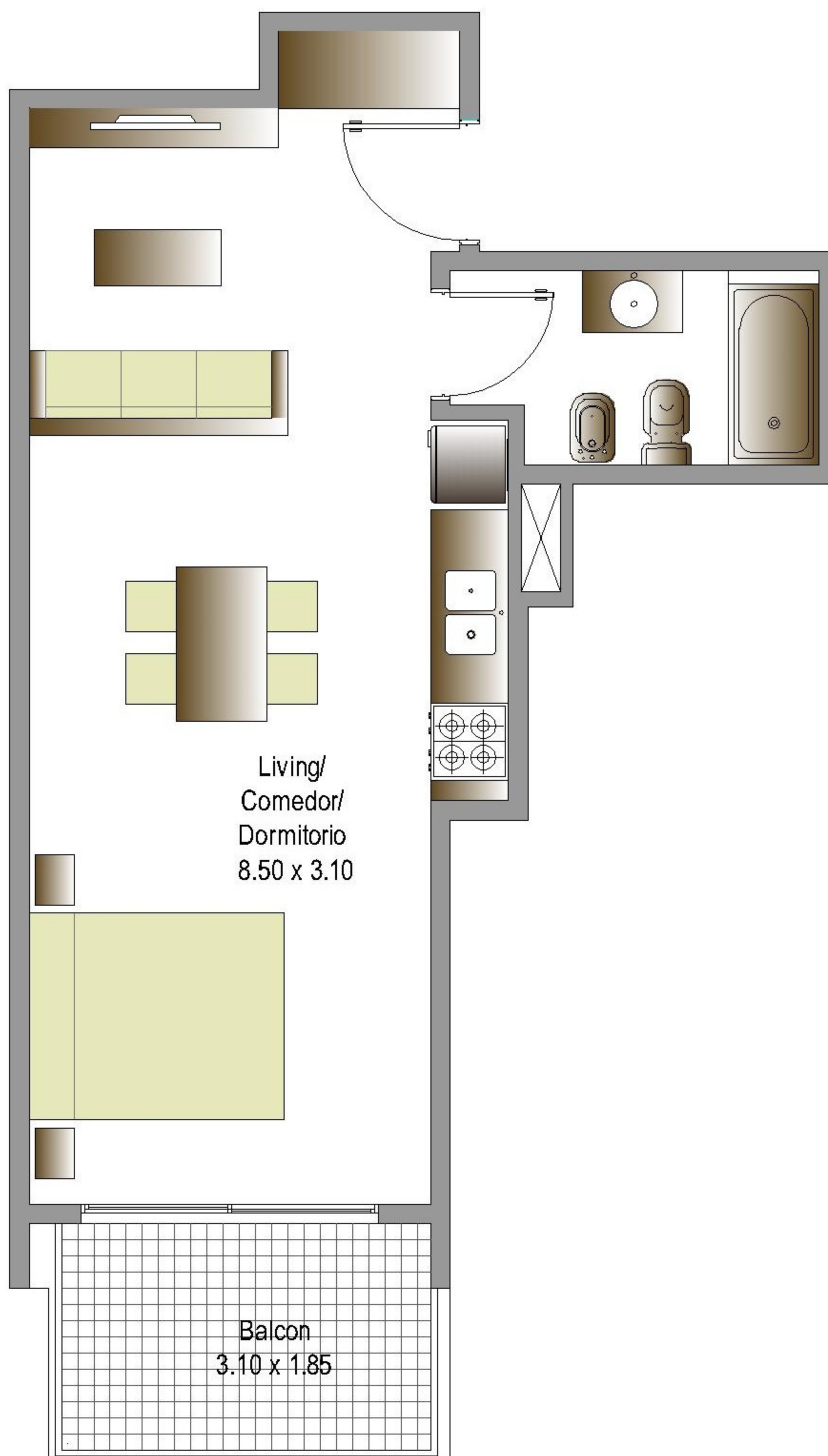

Living/  
Comedor/  
Dormitorio  
8.50 x 3.10

Balcon  
3.10 x 1.85

NOTA: El presente plano es a mero carácter ilustrativo con el objeto de demostrar la configuración del espacio y la posible distribución de mobiliario. Las características y composición de la unidad están descritas en el Anexo correspondiente. Las medidas y superficies expresadas son a modo referencial, la superficie y medidas definitiva de la unidad surgirán en el final de obra. Las superficies indicadas están expresadas según el factor de ocupación de la Unidad (F.O.T.) el cual incluye la superficie de los muros internos, plenos sanitarios, y el proporcional de los muros en copropiedad que surgen del Plano Municipal correspondiente. Tanto la desarrolladora como la Dirección de Obra, se reservan el derecho de efectuar las modificaciones necesarias en espacios propios y comunes sin previo aviso, si así lo exigiera una incontinencia en la obra, siempre cumplimentando las reglamentaciones municipales vigentes y sin perjudicar la esencia de la configuración del diseño del edificio propuesto.



Av. RIVADAVIA 9954/56 - C.A.B.A.

Piso: 2°B

Tipo: 2 Ambientes

Superficie Cubierta: 46,00 m<sup>2</sup>

Superficie Semicubierta: 8,00 m<sup>2</sup>

Total de Superficie: 54,00 m<sup>2</sup>



**SOLARES DE DONATO**

[solaresdedonato.com.ar](http://solaresdedonato.com.ar)

UBICACION

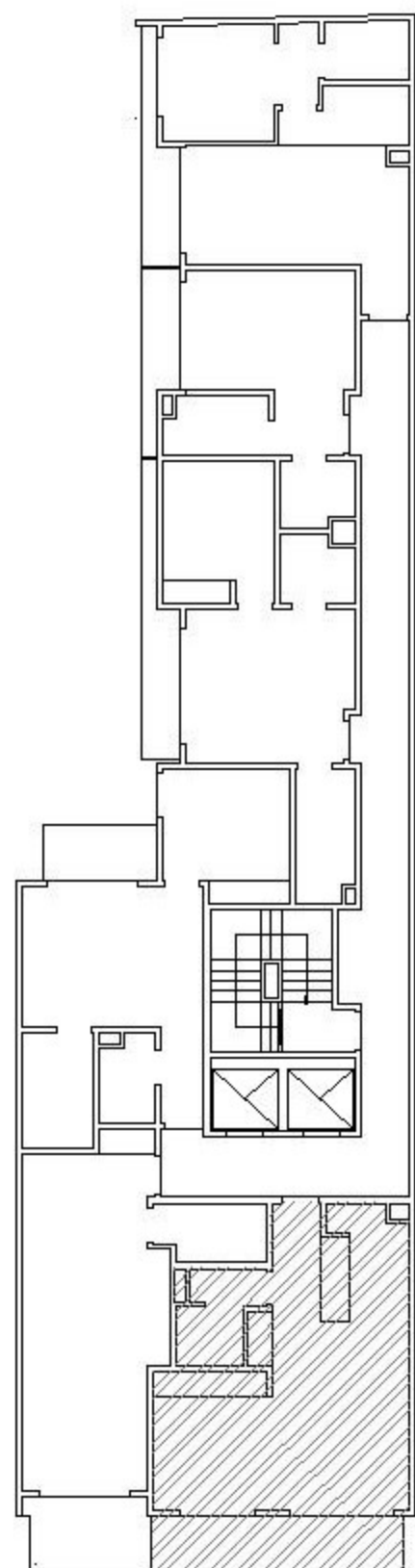

Frente

Av. RIVADAVIA

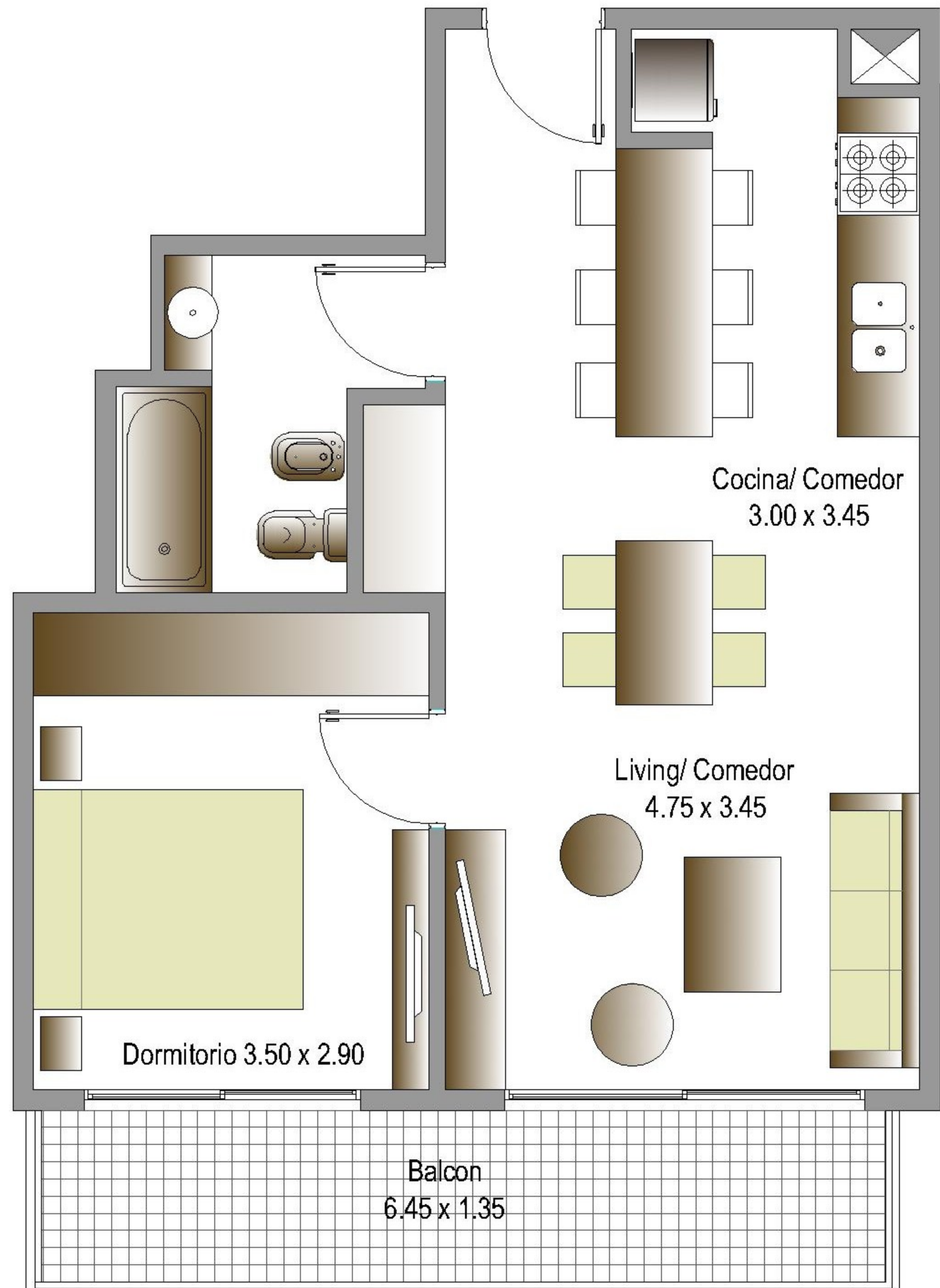

NOTA: El presente plano es a mero carácter ilustrativo con el objeto de demostrar la configuración del espacio y la posible distribución de mobiliario. Las características y composición de la unidad están descritas en el Anexo correspondiente. Las medidas y superficies expresadas son a modo referencial, la superficie y medidas definitiva de la unidad surgirán en el final de obra. Las superficies indicadas están expresadas según el factor de ocupación de la Unidad (F.O.T.) el cual incluye la superficie de los muros internos, plenos sanitarios, y el proporcional de los muros en copropiedad que surgen del Plano Municipal correspondiente. Tanto la desarrolladora como la Dirección de Obra, se reservan el derecho de efectuar las modificaciones necesarias en espacios propios y comunes sin previo aviso, si así lo exigiera una incontinencia en la obra, siempre cumplimentando las reglamentaciones municipales vigentes y sin perjudicar la esencia de la configuración del diseño del edificio propuesto.



Av. RIVADAVIA 9954/56 - C.A.B.A.

Piso: 2°C

Tipo: 2 Ambientes

Superficie Cubierta: 43,00 m<sup>2</sup>

Superficie Semicubierta: 5,00 m<sup>2</sup>

Total de Superficie: 48,00 m<sup>2</sup>



**SOLARES DE DONATO**

[solaresdedonato.com.ar](http://solaresdedonato.com.ar)

UBICACION

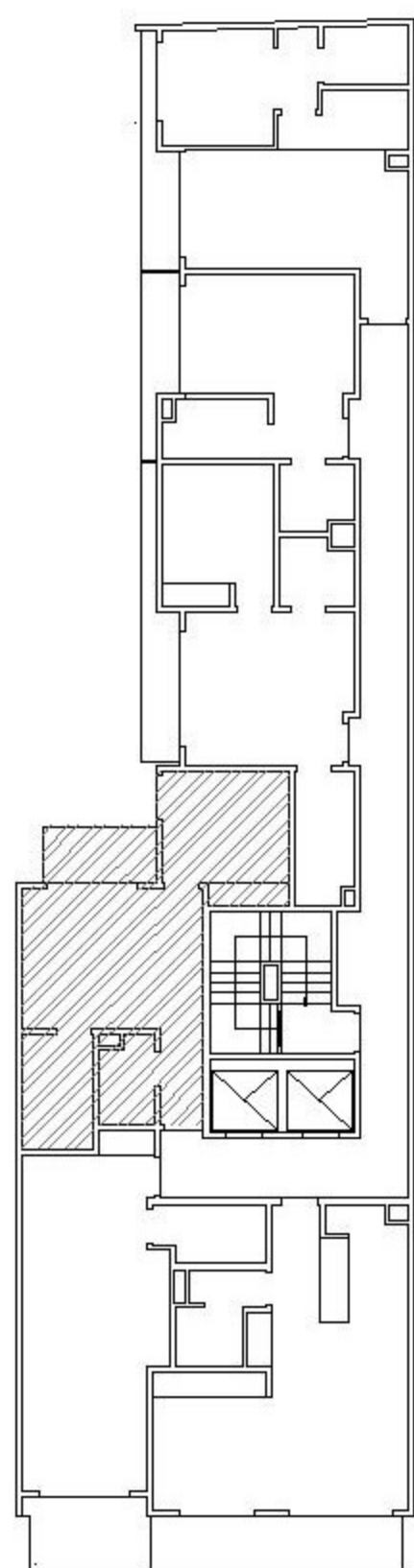

Frente

Av. RIVADAVIA

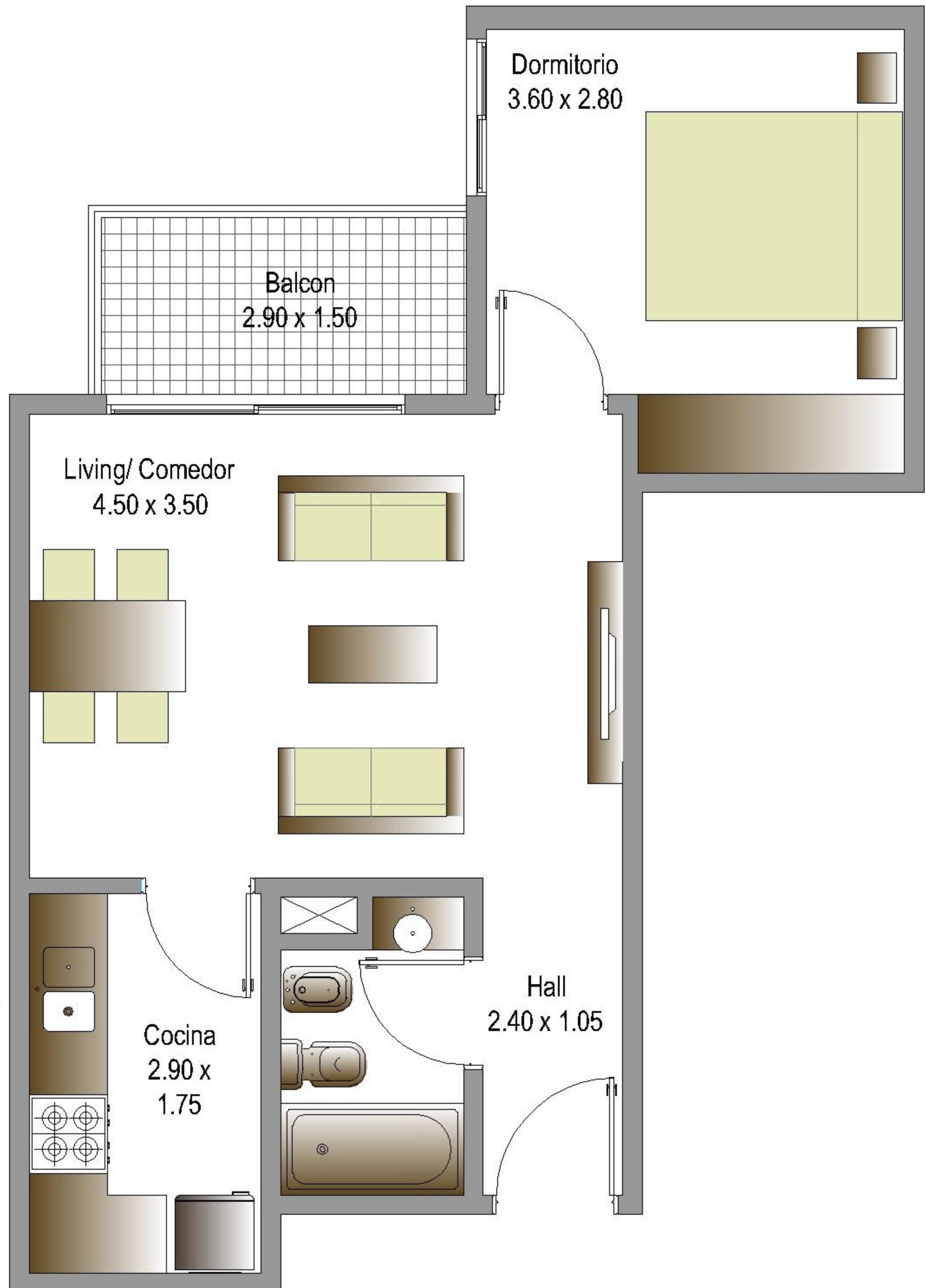

NOTA: El presente plano es a mero carácter ilustrativo con el objeto de demostrar la configuración del espacio y la posible distribución de mobiliario. Las características y composición de la unidad están descriptas en el Anexo correspondiente. Las medidas y superficies expresadas son a modo referencial, la superficie y medidas definitiva de la unidad surgirán en el final de obra. Las superficies indicadas están expresadas según el factor de ocupación de la Unidad (F.O.T.) el cual incluye la superficie de los muros internos, plenos sanitarios, y el proporcional de los muros en copropiedad que surgen del Plano Municipal correspondiente. Tanto la desarrolladora como la Dirección de Obra, se reservan el derecho de efectuar las modificaciones necesarias en espacios propios y comunes sin previo aviso, si así lo exigiera una incontinencia en la obra, siempre cumplimentando las reglamentaciones municipales vigentes y sin perjudicar la esencia de la configuración del diseño del edificio propuesto.



Av. RIVADAVIA 9954/56 - C.A.B.A.

Piso: 2°D

Tipo: 2 Ambientes

Superficie Cubierta: 40,00 m<sup>2</sup>

Superficie Semicubierta: 6,00 m<sup>2</sup>

Total de Superficie: 46,00 m<sup>2</sup>



**SOLARES DE DONATO**

[solaresdedonato.com.ar](http://solaresdedonato.com.ar)

UBICACION

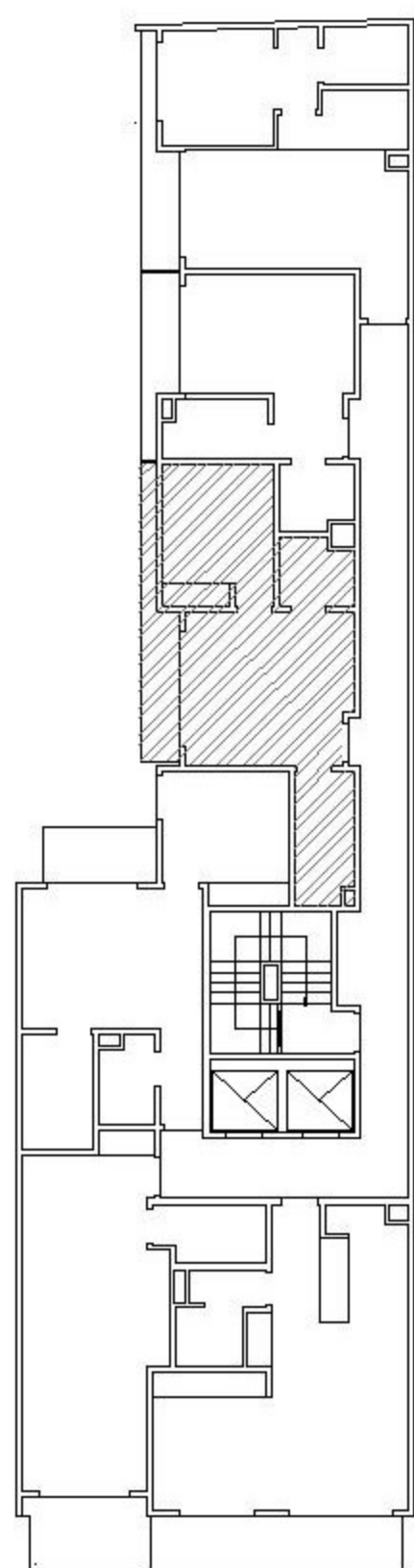

Frente

Av. RIVADAVIA

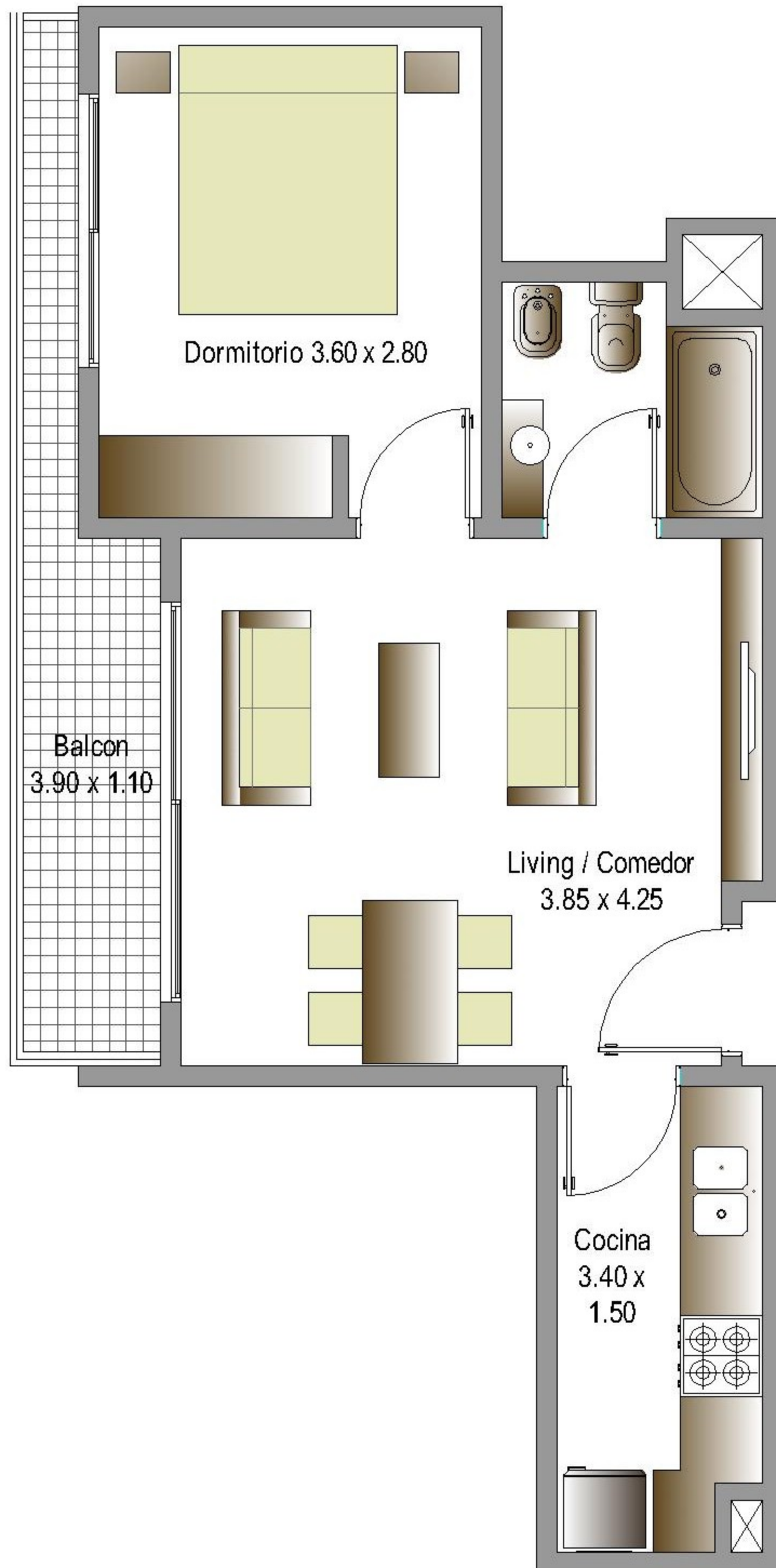

NOTA: El presente plano es a mero carácter ilustrativo con el objeto de demostrar la configuración del espacio y la posible distribución de mobiliario. Las características y composición de la unidad están descritas en el Anexo correspondiente. Las medidas y superficies expresadas son a modo referencial, la superficie y medidas definitiva de la unidad surgirán en el final de obra. Las superficies indicadas están expresadas según el factor de ocupación de la Unidad (F.O.T.) el cual incluye la superficie de los muros internos, plenos sanitarios, y el proporcional de los muros en copropiedad que surgen del Plano Municipal correspondiente. Tanto la desarrolladora como la Dirección de Obra, se reservan el derecho de efectuar las modificaciones necesarias en espacios propios y comunes sin previo aviso, si así lo exigiera una incontinencia en la obra, siempre cumplimentando las reglamentaciones municipales vigentes y sin perjudicar la esencia de la configuración del diseño del edificio propuesto.



Av. RIVADAVIA 9954/56 - C.A.B.A.

Piso: 2°E

Tipo: Monoambiente

Superficie Cubierta: 26,00 m<sup>2</sup>

Superficie Semicubierta: 4,00 m<sup>2</sup>

Total de Superficie: 30,00 m<sup>2</sup>



**SOLARES DE DONATO**

[solaresdedonato.com.ar](http://solaresdedonato.com.ar)

UBICACION

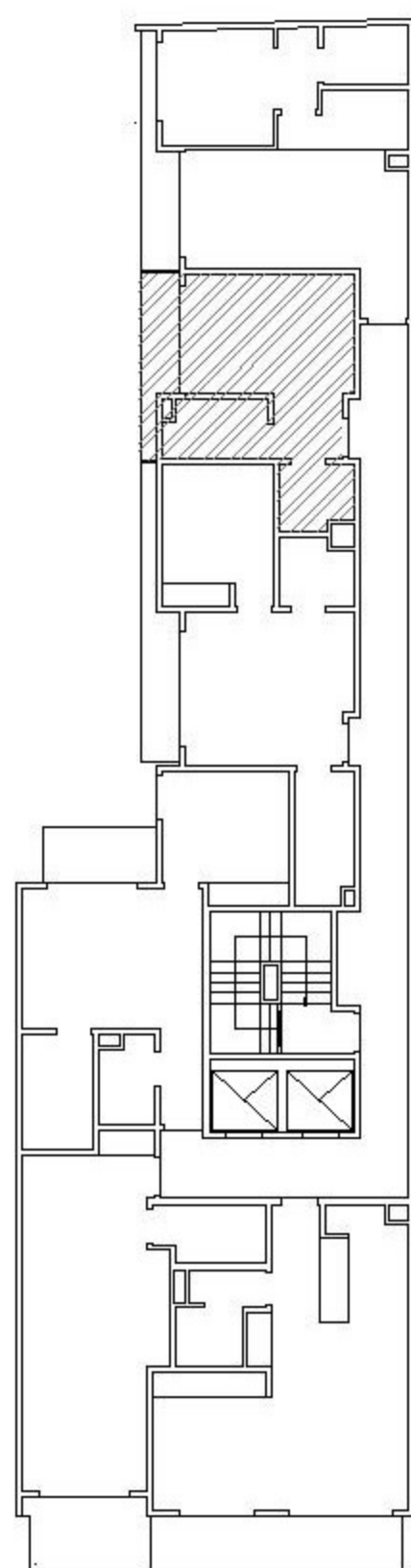

Frente

Av. RIVADAVIA

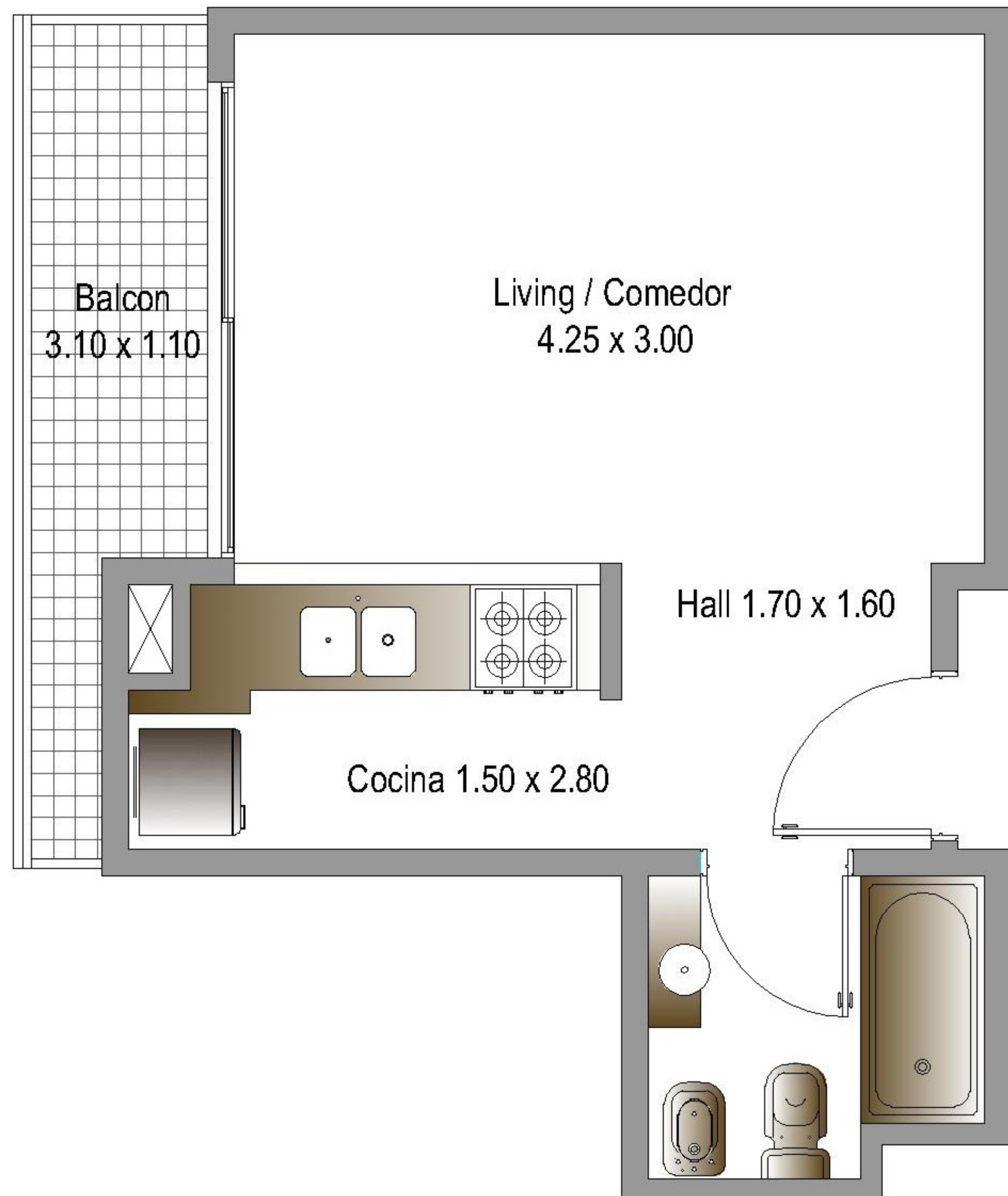

NOTA: El presente plano es a mero carácter ilustrativo con el objeto de demostrar la configuración del espacio y la posible distribución de mobiliario. Las características y composición de la unidad están descritas en el Anexo correspondiente. Las medidas y superficies expresadas son a modo referencial, la superficie y medidas definitiva de la unidad surgirán en el final de obra. Las superficies indicadas están expresadas según el factor de ocupación de la Unidad (F.O.T.) el cual incluye la superficie de los muros internos, plenos sanitarios, y el proporcional de los muros en copropiedad que surgen del Plano Municipal correspondiente. Tanto la desarrolladora como la Dirección de Obra, se reservan el derecho de efectuar las modificaciones necesarias en espacios propios y comunes sin previo aviso, si así lo exigiera una incontinencia en la obra, siempre cumplimentando las reglamentaciones municipales vigentes y sin perjudicar la esencia de la configuración del diseño del edificio propuesto.



Av. RIVADAVIA 9954/56 - C.A.B.A.

Piso: 2ºF

Tipo: 2 Ambientes

Superficie Cubierta: 41,00 m<sup>2</sup>

Superficie Semicubierta: 5,00 m<sup>2</sup>

Total de Superficie: 46,00 m<sup>2</sup>

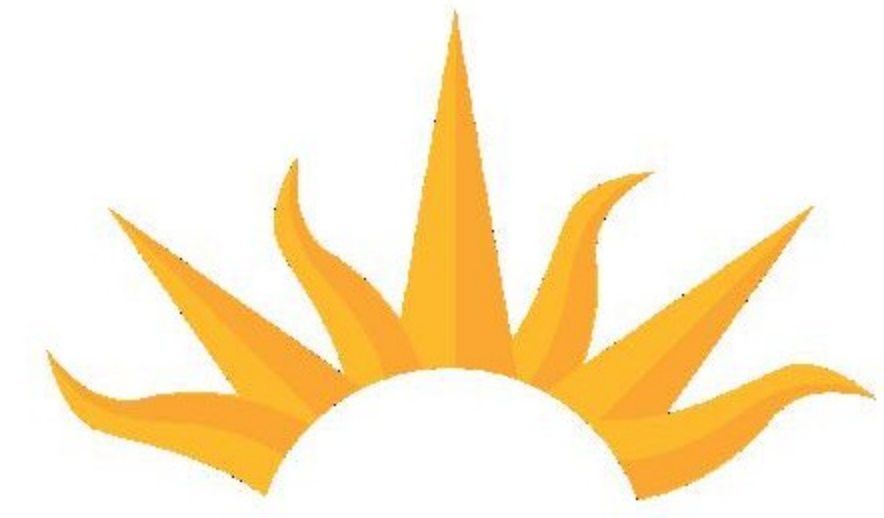

**SOLARES DE DONATO**

[solaresdedonato.com.ar](http://solaresdedonato.com.ar)

### UBICACION

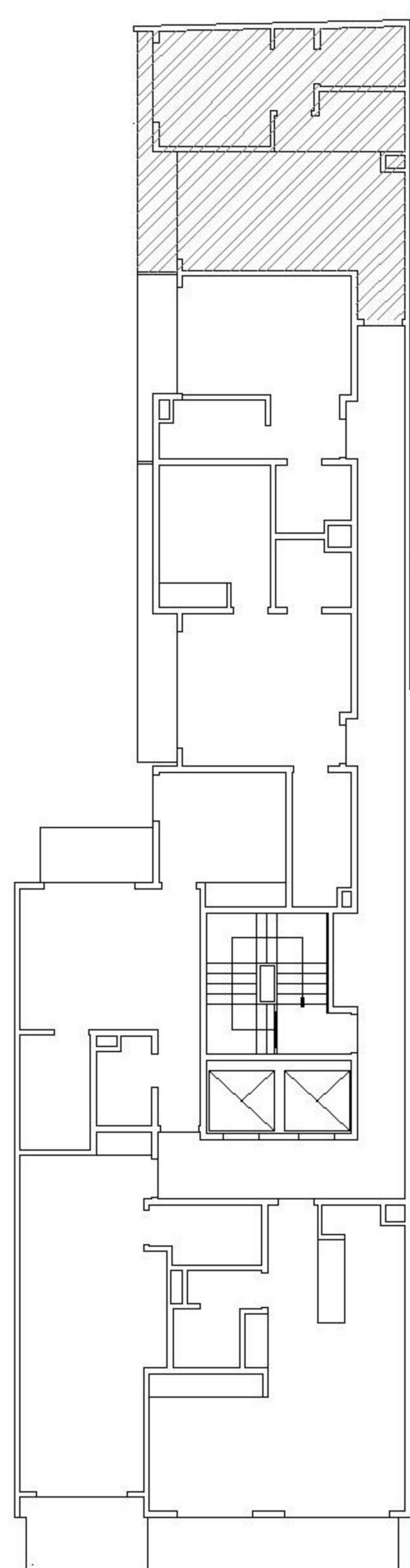

Frente

Av. RIVADAVIA

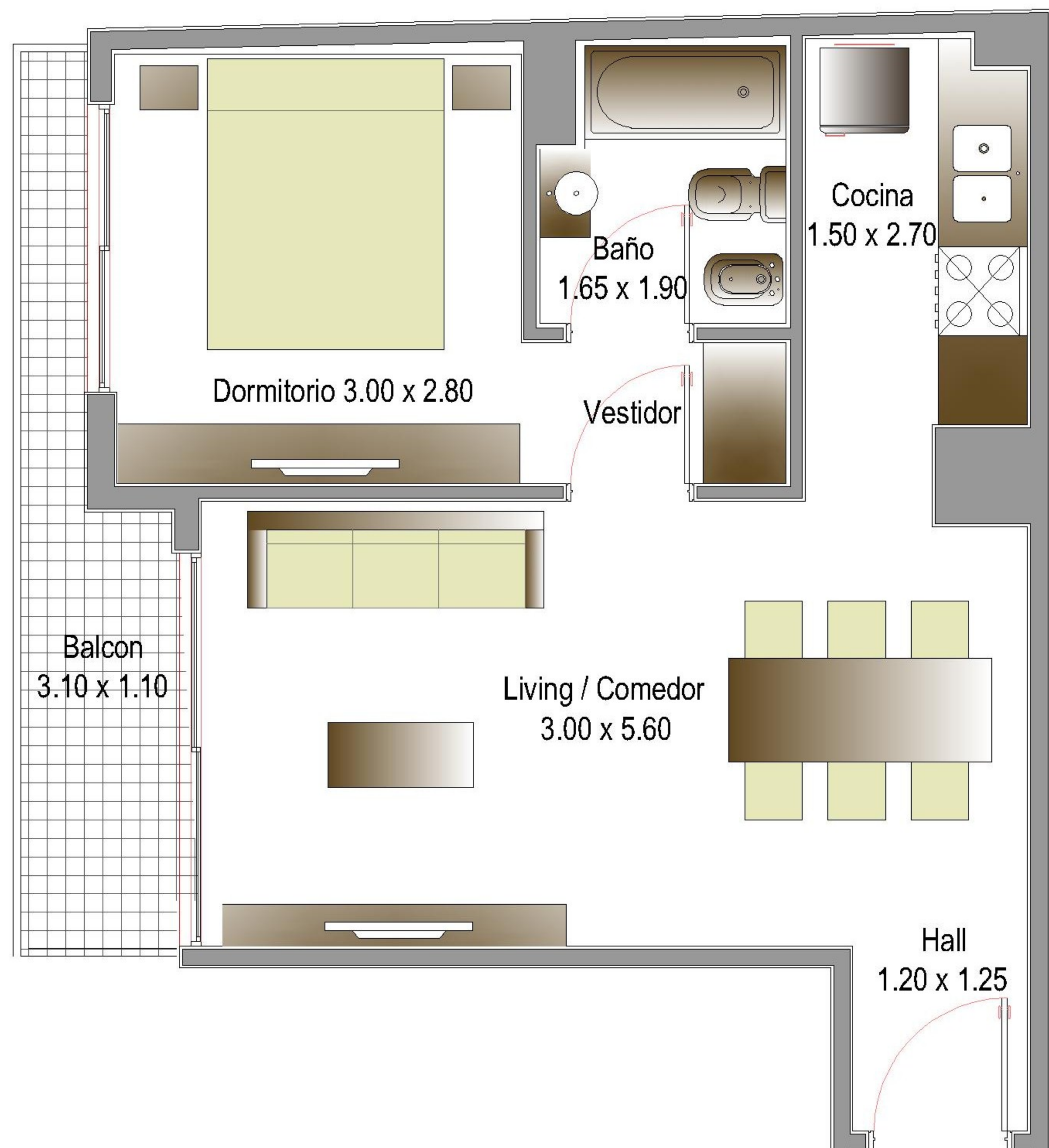

NOTA: El presente plano es a mero carácter ilustrativo con el objeto de demostrar la configuración del espacio y la posible distribución de mobiliario. Las características y composición de la unidad están descritas en el Anexo correspondiente. Las medidas y superficies expresadas son a modo referencial, la superficie y medidas definitiva de la unidad surgirán en el final de obra. Las superficies indicadas están expresadas según el factor de ocupación de la Unidad (F.O.T.) el cual incluye la superficie de los muros internos, plenos sanitarios, y el proporcional de los muros en copropiedad que surgen del Plano Municipal correspondiente. Tanto la desarrolladora como la Dirección de Obra, se reservan el derecho de efectuar las modificaciones necesarias en espacios propios y comunes sin previo aviso, si así lo exigiera una incontinencia en la obra, siempre cumplimentando las reglamentaciones municipales vigentes y sin perjudicar la esencia de la configuración del diseño del edificio propuesto.



Av. RIVADAVIA 9954/56 - C.A.B.A.

Piso: 3°A

Tipo: Monoambiente

Superficie Cubierta: 37,00 m<sup>2</sup>

Superficie Semicubierta: 5,00 m<sup>2</sup>

Total de Superficie: 42,00 m<sup>2</sup>



**SOLARES DE DONATO**

[solaresdedonato.com.ar](http://solaresdedonato.com.ar)

UBICACION

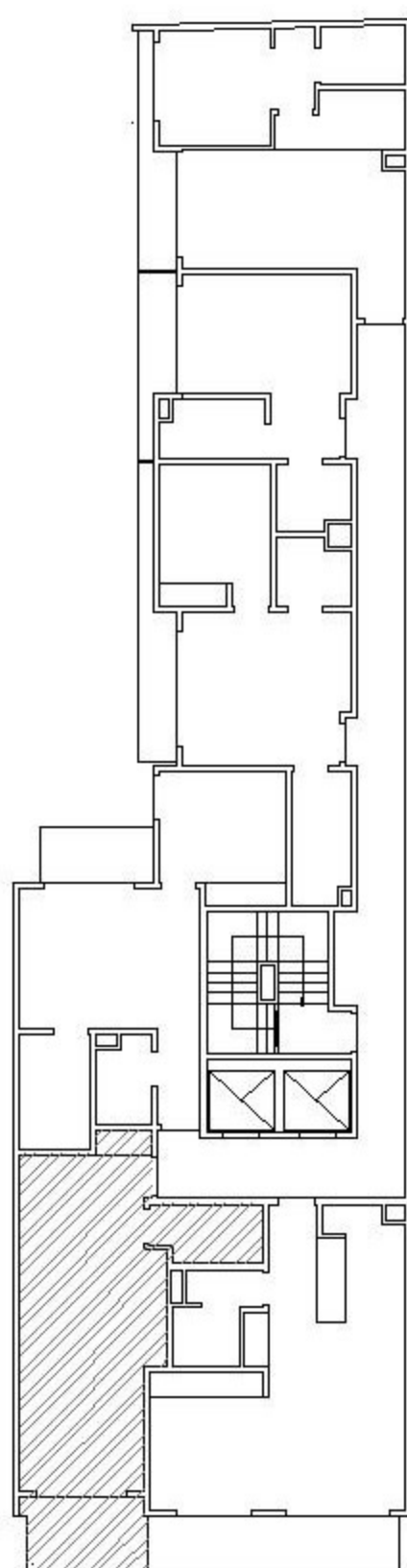

Frente

Av. RIVADAVIA

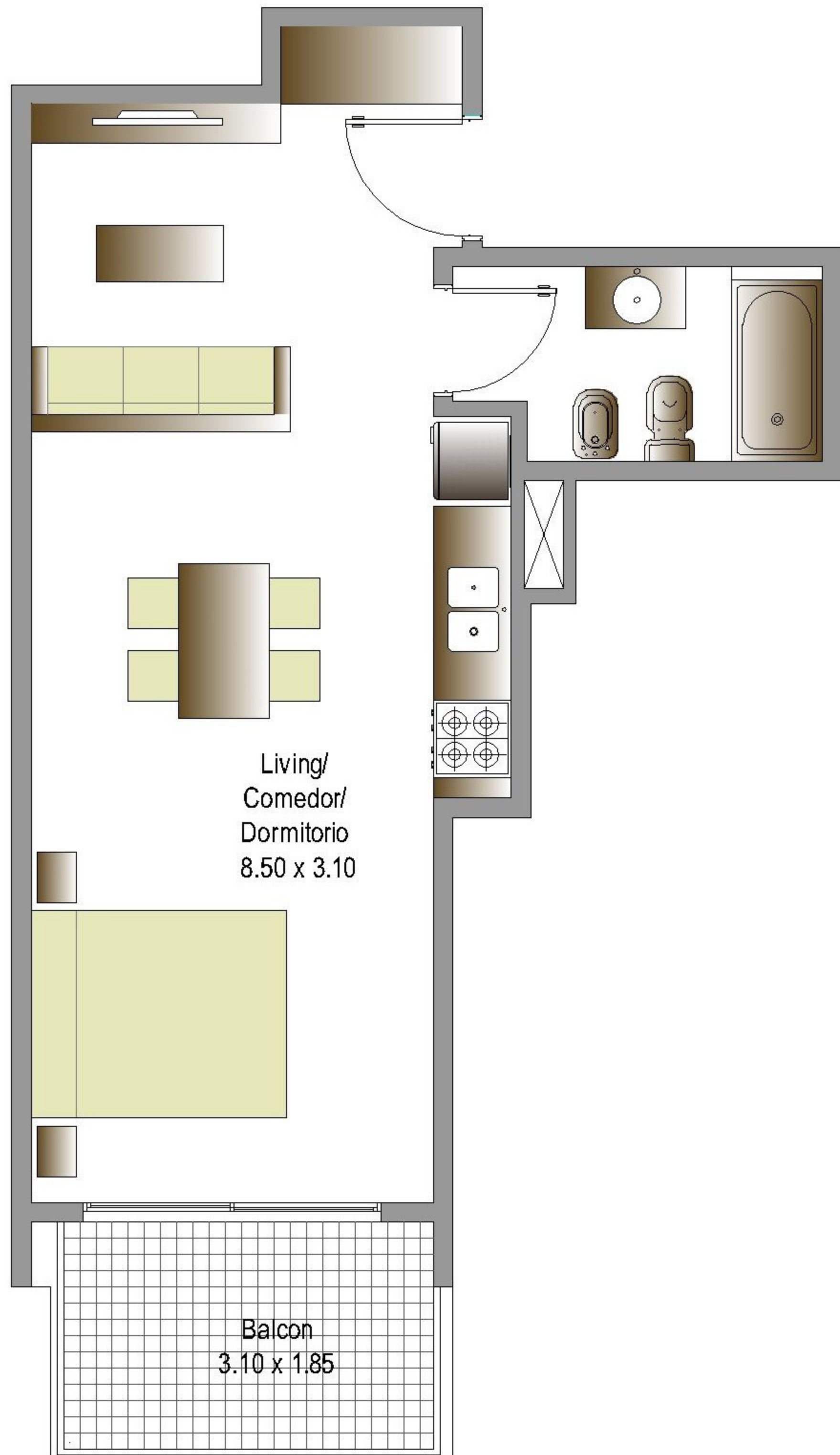

Living/  
Comedor/  
Dormitorio  
8.50 x 3.10

Balcon  
3.10 x 1.85

NOTA: El presente plano es a mero carácter ilustrativo con el objeto de demostrar la configuración del espacio y la posible distribución de mobiliario. Las características y composición de la unidad están descritas en el Anexo correspondiente. Las medidas y superficies expresadas son a modo referencial, la superficie y medidas definitiva de la unidad surgirán en el final de obra. Las superficies indicadas están expresadas según el factor de ocupación de la Unidad (F.O.T.) el cual incluye la superficie de los muros internos, plenos sanitarios, y el proporcional de los muros en copropiedad que surgen del Plano Municipal correspondiente. Tanto la desarrolladora como la Dirección de Obra, se reservan el derecho de efectuar las modificaciones necesarias en espacios propios y comunes sin previo aviso, si así lo exigiera una incontinencia en la obra, siempre cumplimentando las reglamentaciones municipales vigentes y sin perjudicar la esencia de la configuración del diseño del edificio propuesto.



Av. RIVADAVIA 9954/56 - C.A.B.A.

Piso: 3°B

Tipo: 2 Ambientes

Superficie Cubierta: 46,00 m<sup>2</sup>

Superficie Semicubierta: 8,00 m<sup>2</sup>

Total de Superficie: 54,00 m<sup>2</sup>



**SOLARES DE DONATO**

[solaresdedonato.com.ar](http://solaresdedonato.com.ar)

UBICACION

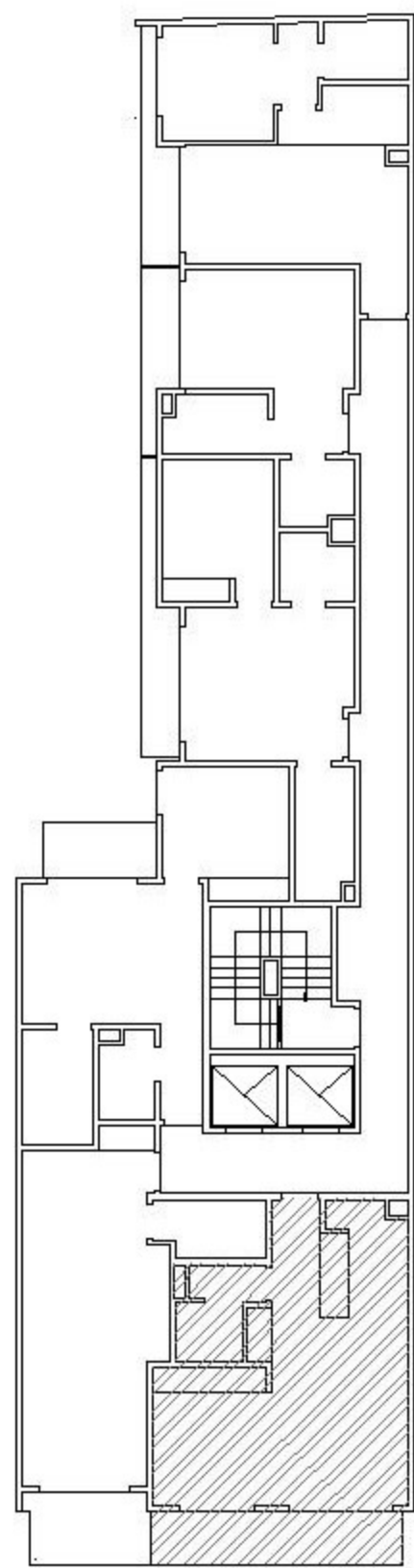

Frente

Av. RIVADAVIA

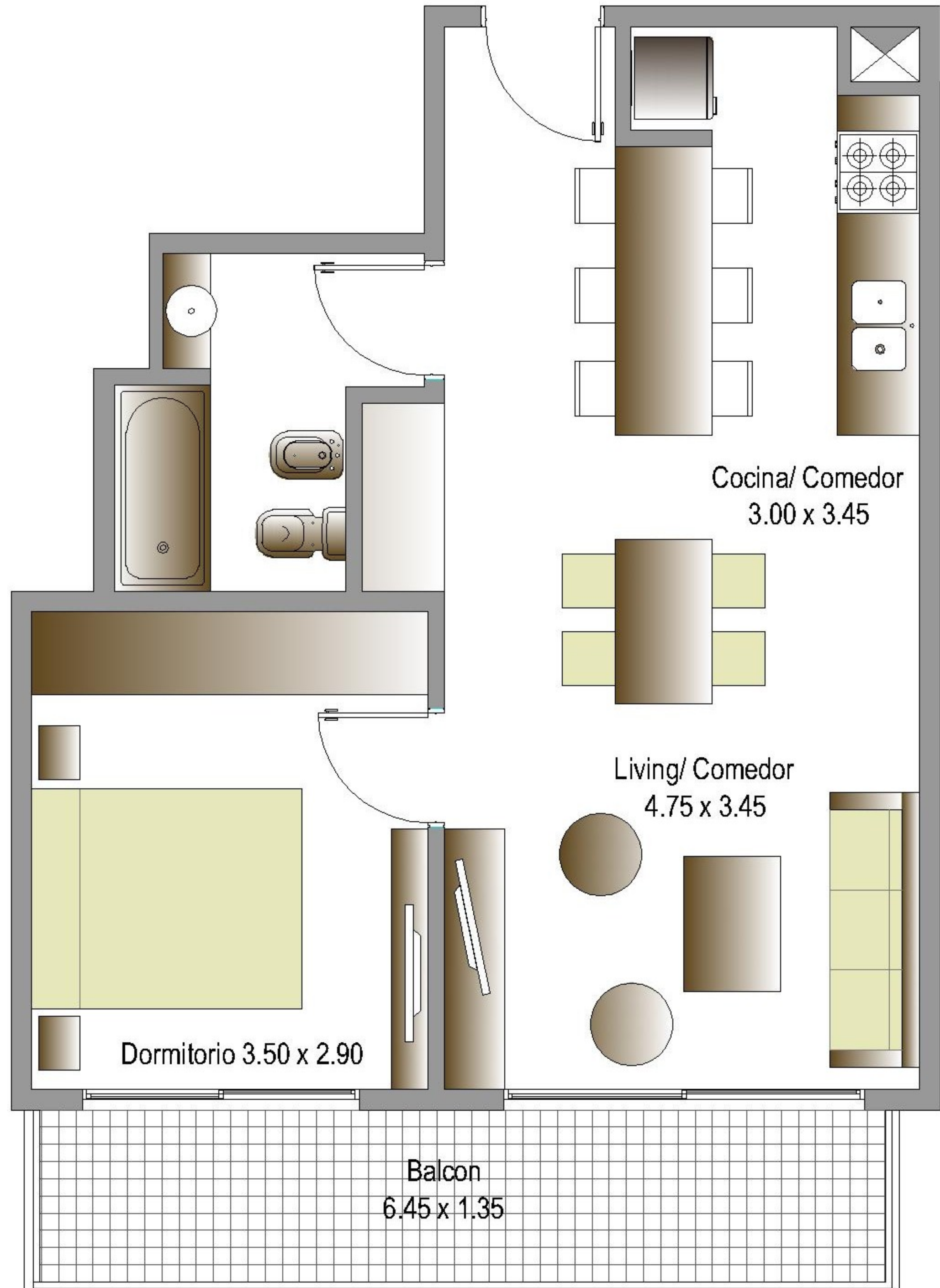

NOTA: El presente plano es a mero carácter ilustrativo con el objeto de demostrar la configuración del espacio y la posible distribución de mobiliario. Las características y composición de la unidad están descritas en el Anexo correspondiente. Las medidas y superficies expresadas son a modo referencial, la superficie y medidas definitiva de la unidad surgirán en el final de obra. Las superficies indicadas están expresadas según el factor de ocupación de la Unidad (F.O.T.) el cual incluye la superficie de los muros internos, plenos sanitarios, y el proporcional de los muros en copropiedad que surgen del Plano Municipal correspondiente. Tanto la desarrolladora como la Dirección de Obra, se reservan el derecho de efectuar las modificaciones necesarias en espacios propios y comunes sin previo aviso, si así lo exigiera una incontinencia en la obra, siempre cumplimentando las reglamentaciones municipales vigentes y sin perjudicar la esencia de la configuración del diseño del edificio propuesto.



Av. RIVADAVIA 9954/56 - C.A.B.A.

Piso: 3°C

Tipo: 2 Ambientes

Superficie Cubierta: 43,00 m<sup>2</sup>

Superficie Semicubierta: 5,00 m<sup>2</sup>

Total de Superficie: 48,00 m<sup>2</sup>



**SOLARES DE DONATO**

[solaresdedonato.com.ar](http://solaresdedonato.com.ar)

UBICACION

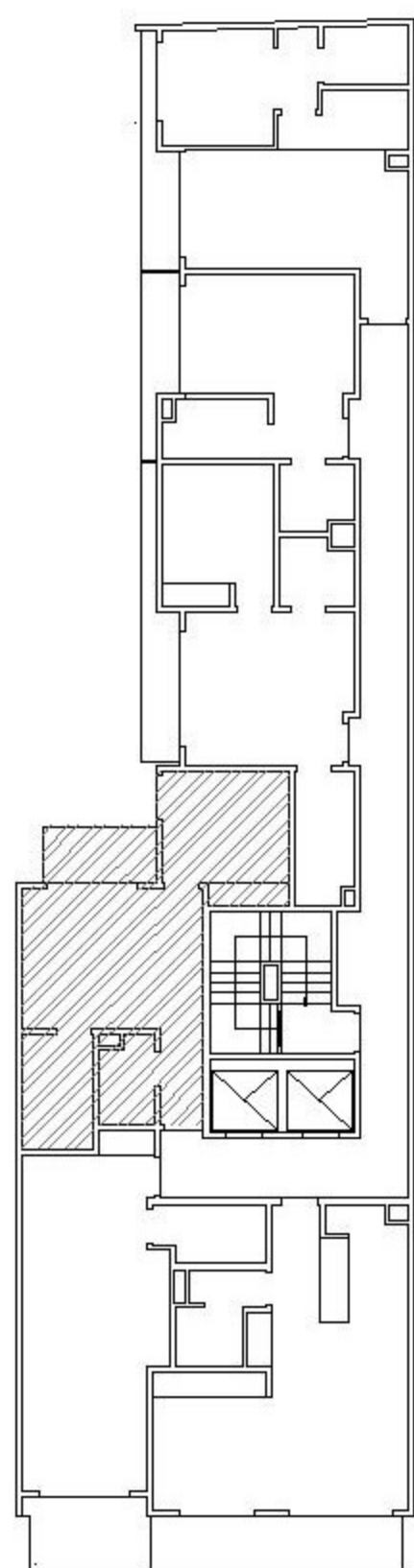

Frente

Av. RIVADAVIA

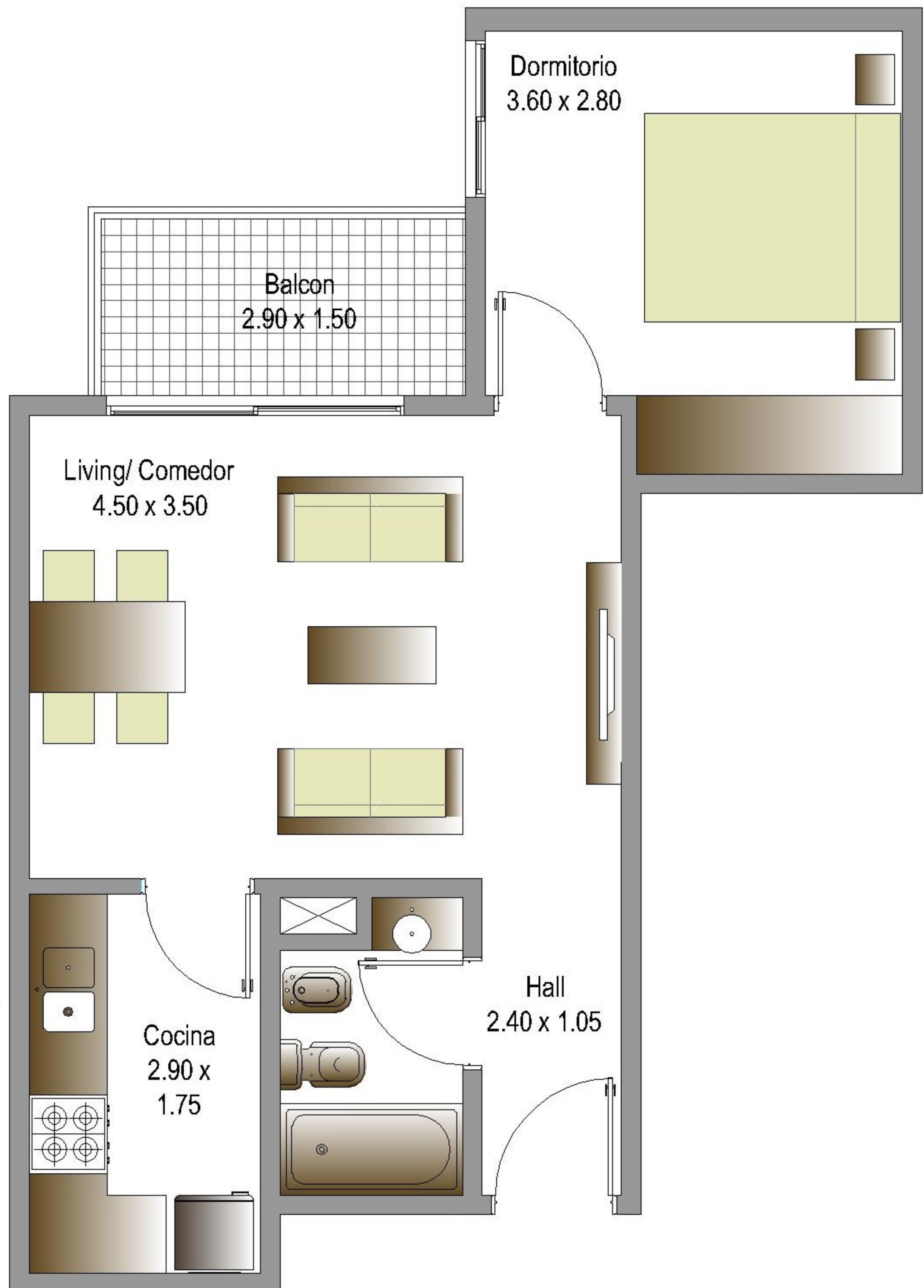

NOTA: El presente plano es a mero carácter ilustrativo con el objeto de demostrar la configuración del espacio y la posible distribución de mobiliario. Las características y composición de la unidad están descritas en el Anexo correspondiente. Las medidas y superficies expresadas son a modo referencial, la superficie y medidas definitiva de la unidad surgirán en el final de obra. Las superficies indicadas están expresadas según el factor de ocupación de la Unidad (F.O.T.) el cual incluye la superficie de los muros internos, plenos sanitarios, y el proporcional de los muros en copropiedad que surgen del Plano Municipal correspondiente. Tanto la desarrolladora como la Dirección de Obra, se reservan el derecho de efectuar las modificaciones necesarias en espacios propios y comunes sin previo aviso, si así lo exigiera una incontinencia en la obra, siempre cumplimentando las reglamentaciones municipales vigentes y sin perjudicar la esencia de la configuración del diseño del edificio propuesto.



Av. RIVADAVIA 9954/56 - C.A.B.A.

Piso: 3°D

Tipo: 2 Ambientes

Superficie Cubierta: 40,00 m<sup>2</sup>

Superficie Semicubierta: 6,00 m<sup>2</sup>

Total de Superficie: 46,00 m<sup>2</sup>



**SOLARES DE DONATO**

[solaresdedonato.com.ar](http://solaresdedonato.com.ar)

UBICACION

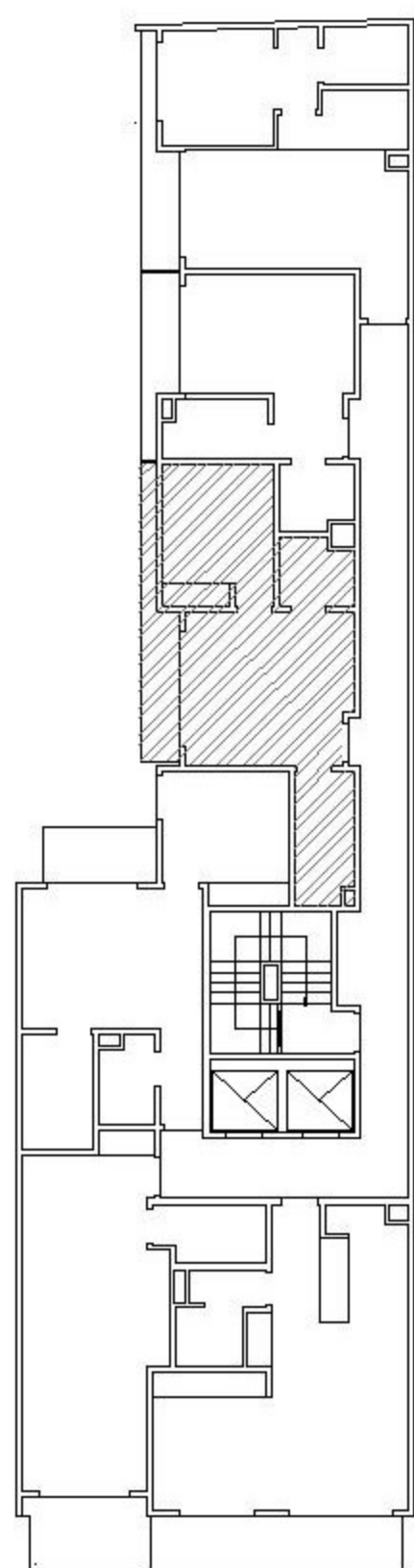

Frente

Av. RIVADAVIA

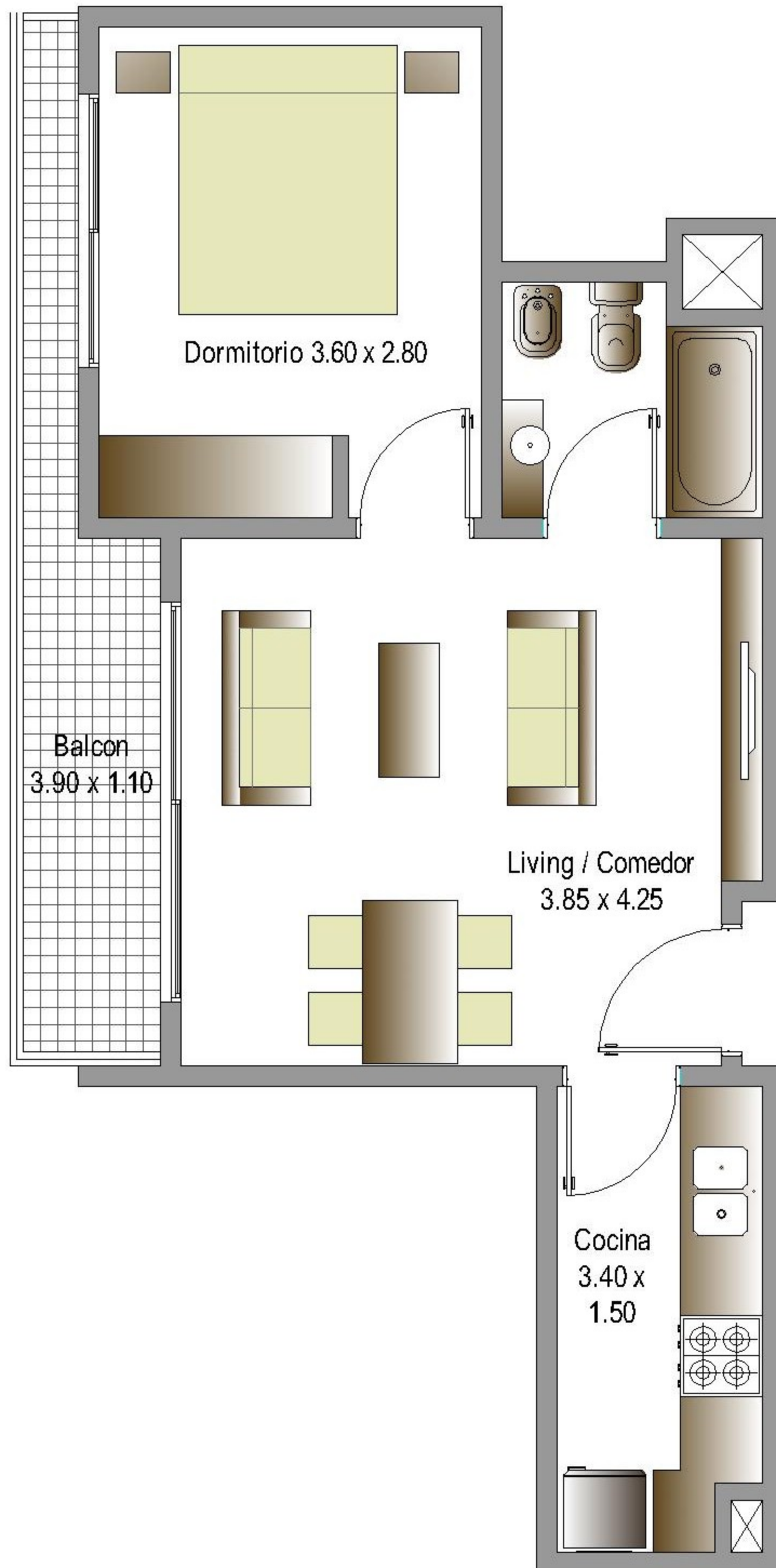

NOTA: El presente plano es a mero carácter ilustrativo con el objeto de demostrar la configuración del espacio y la posible distribución de mobiliario. Las características y composición de la unidad están descritas en el Anexo correspondiente. Las medidas y superficies expresadas son a modo referencial, la superficie y medidas definitiva de la unidad surgirán en el final de obra. Las superficies indicadas están expresadas según el factor de ocupación de la Unidad (F.O.T.) el cual incluye la superficie de los muros internos, plenos sanitarios, y el proporcional de los muros en copropiedad que surgen del Plano Municipal correspondiente. Tanto la desarrolladora como la Dirección de Obra, se reservan el derecho de efectuar las modificaciones necesarias en espacios propios y comunes sin previo aviso, si así lo exigiera una incontinencia en la obra, siempre cumplimentando las reglamentaciones municipales vigentes y sin perjudicar la esencia de la configuración del diseño del edificio propuesto.



Av. RIVADAVIA 9954/56 - C.A.B.A.

Piso: 3°E

Tipo: Monoambiente

Superficie Cubierta: 26,00 m<sup>2</sup>

Superficie Semicubierta: 4,00 m<sup>2</sup>

Total de Superficie: 30,00 m<sup>2</sup>



**SOLARES DE DONATO**

[solaresdedonato.com.ar](http://solaresdedonato.com.ar)

UBICACION

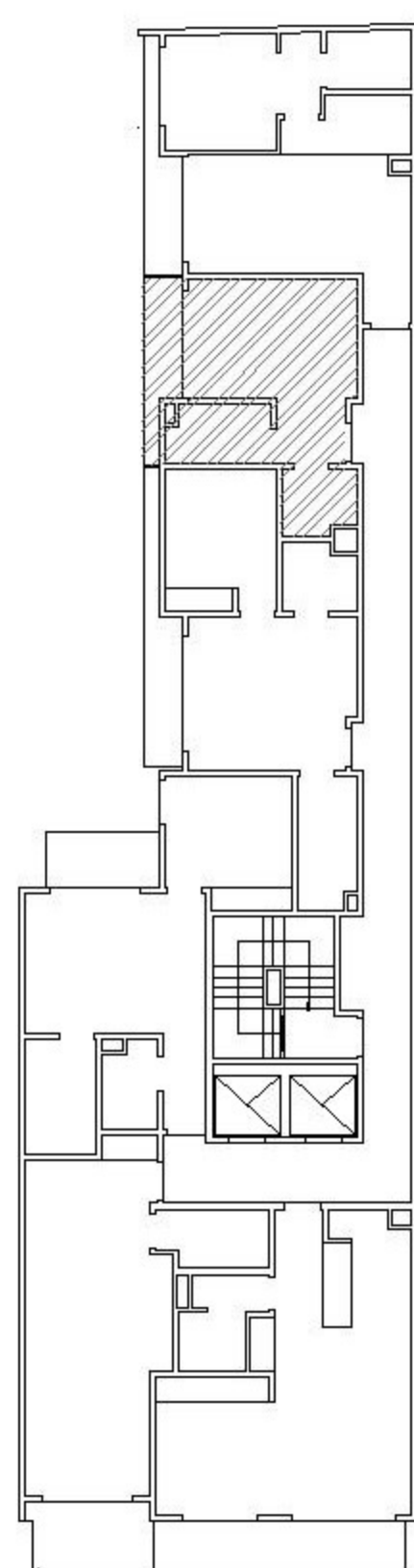

Frente

Av. RIVADAVIA

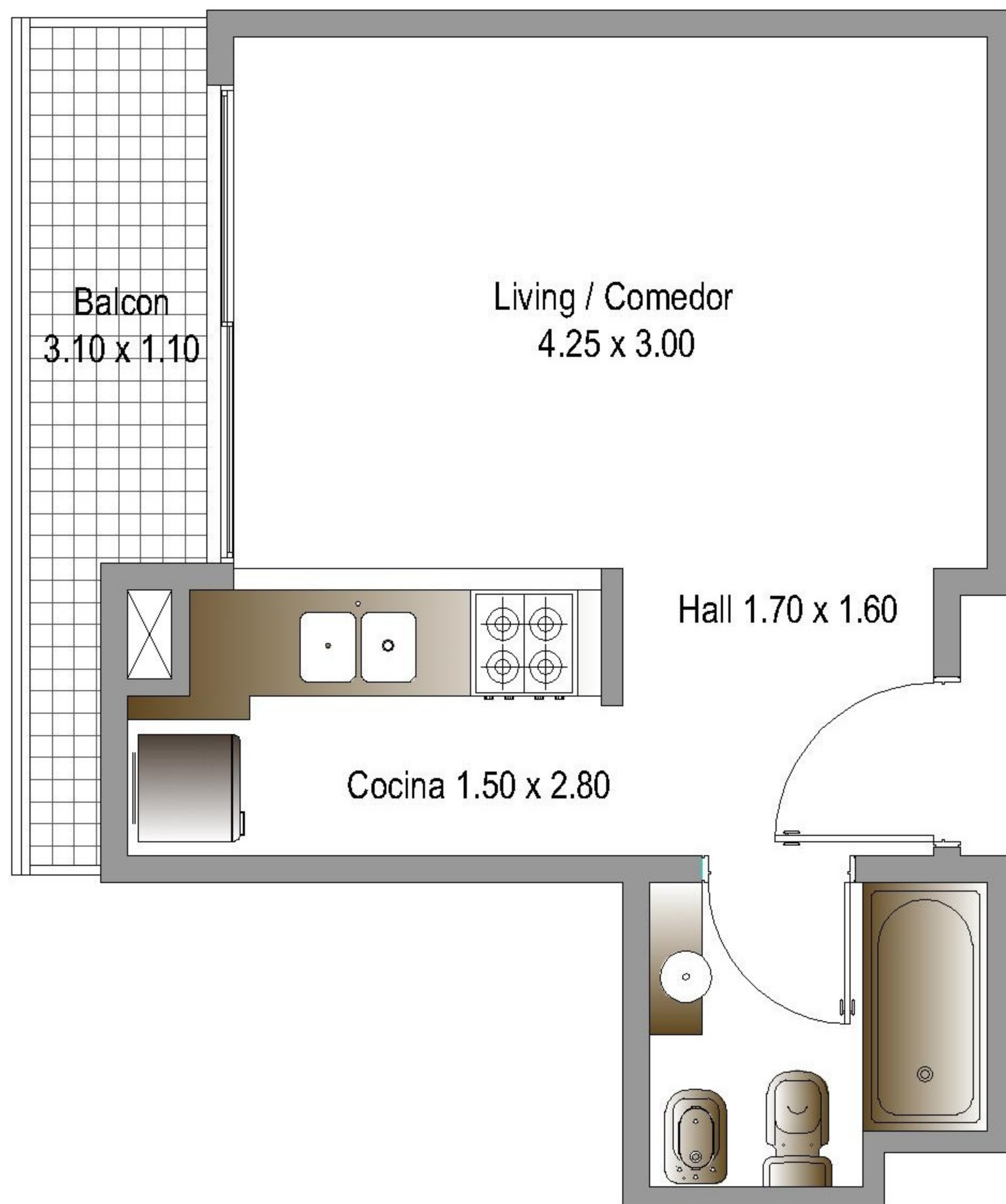

NOTA: El presente plano es a mero carácter ilustrativo con el objeto de demostrar la configuración del espacio y la posible distribución de mobiliario. Las características y composición de la unidad están descritas en el Anexo correspondiente. Las medidas y superficies expresadas son a modo referencial, la superficie y medidas definitiva de la unidad surgirán en el final de obra. Las superficies indicadas están expresadas según el factor de ocupación de la Unidad (F.O.T.) el cual incluye la superficie de los muros internos, plenos sanitarios, y el proporcional de los muros en copropiedad que surgen del Plano Municipal correspondiente. Tanto la desarrolladora como la Dirección de Obra, se reservan el derecho de efectuar las modificaciones necesarias en espacios propios y comunes sin previo aviso, si así lo exigiera una incontinencia en la obra, siempre cumplimentando las reglamentaciones municipales vigentes y sin perjudicar la esencia de la configuración del diseño del edificio propuesto.



Av. RIVADAVIA 9954/56 - C.A.B.A.

Piso: 3°F

Tipo: 2 Ambientes

Superficie Cubierta: 41,00 m<sup>2</sup>

Superficie Semicubierta: 5,00 m<sup>2</sup>

Total de Superficie: 46,00 m<sup>2</sup>

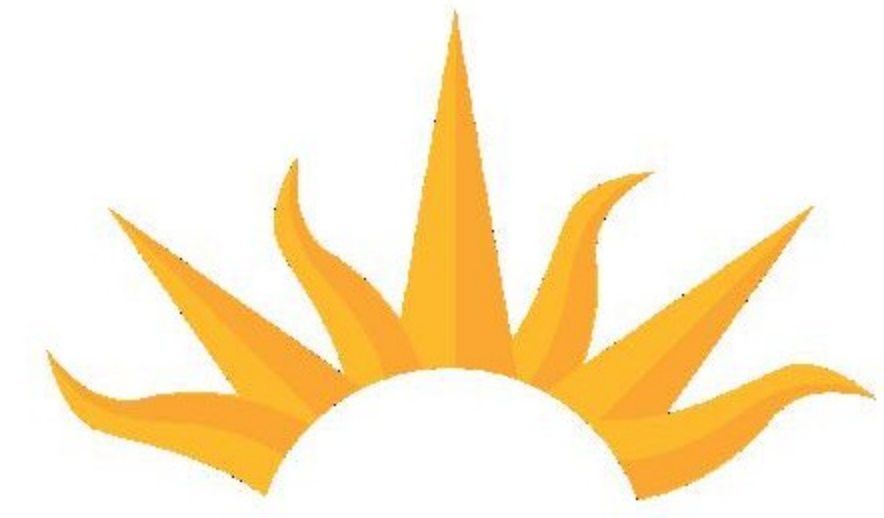

**SOLARES DE DONATO**

[solaresdedonato.com.ar](http://solaresdedonato.com.ar)

### UBICACION

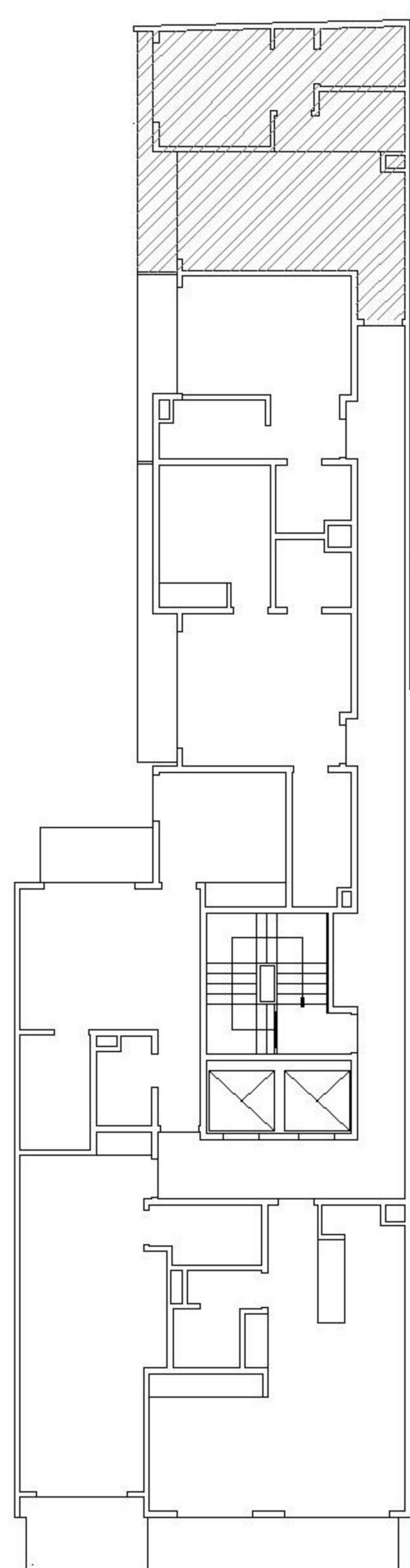

Frente

Av. RIVADAVIA

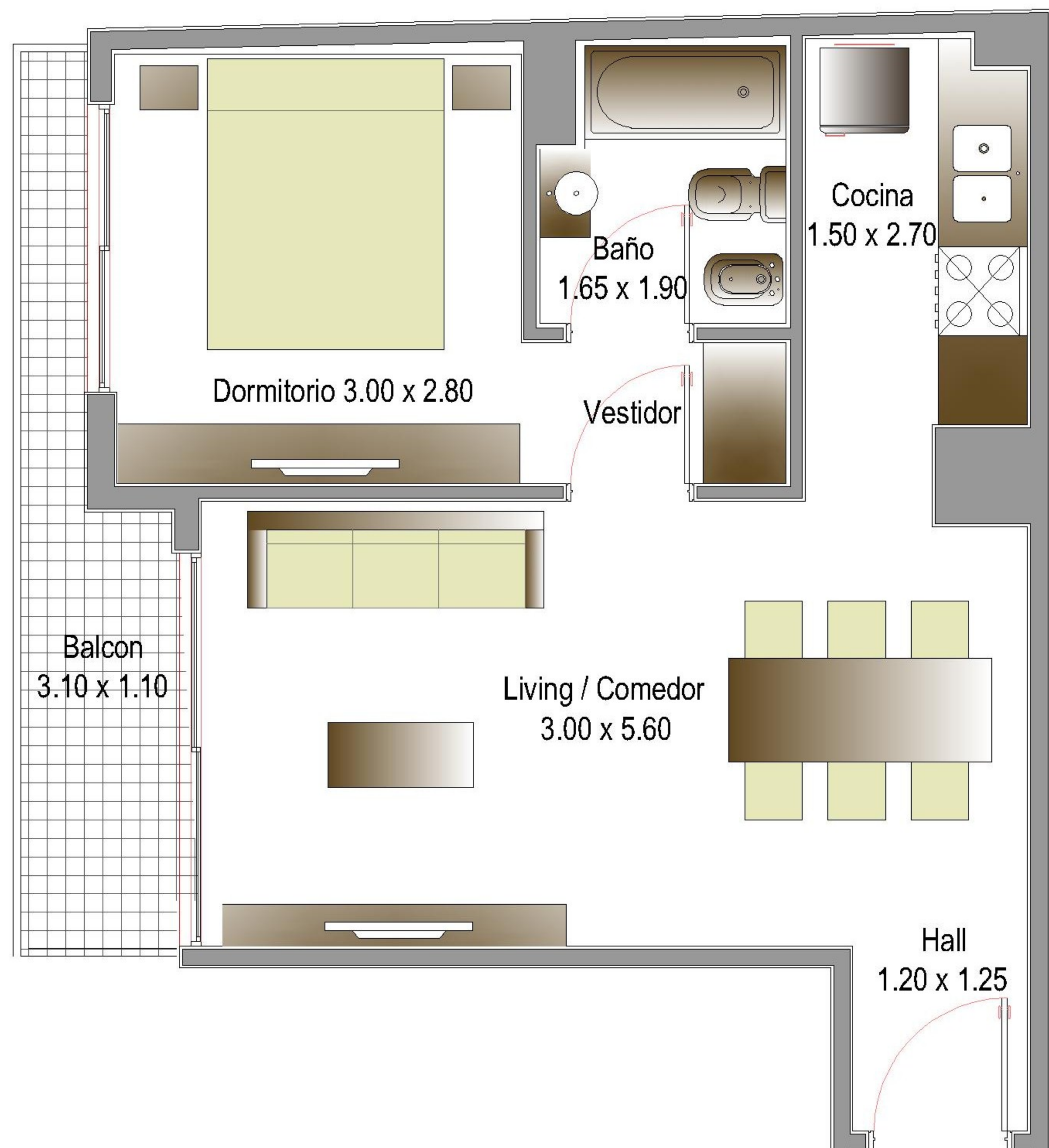

NOTA: El presente plano es a mero carácter ilustrativo con el objeto de demostrar la configuración del espacio y la posible distribución de mobiliario. Las características y composición de la unidad están descriptas en el Anexo correspondiente. Las medidas y superficies expresadas son a modo referencial, la superficie y medidas definitiva de la unidad surgirán en el final de obra. Las superficies indicadas están expresadas según el factor de ocupación de la Unidad (F.O.T.) el cual incluye la superficie de los muros internos, plenos sanitarios, y el proporcional de los muros en copropiedad que surgen del Plano Municipal correspondiente. Tanto la desarrolladora como la Dirección de Obra, se reservan el derecho de efectuar las modificaciones necesarias en espacios propios y comunes sin previo aviso, si así lo exigiera una incontinencia en la obra, siempre cumplimentando las reglamentaciones municipales vigentes y sin perjudicar la esencia de la configuración del diseño del edificio propuesto.



Av. RIVADAVIA 9954/56 - C.A.B.A.

Piso: 4°A

Tipo: Monoambiente

Superficie Cubierta: 37,00 m<sup>2</sup>

Superficie Semicubierta: 5,00 m<sup>2</sup>

Total de Superficie: 42,00 m<sup>2</sup>



**SOLARES DE DONATO**

[solaresdedonato.com.ar](http://solaresdedonato.com.ar)

UBICACION

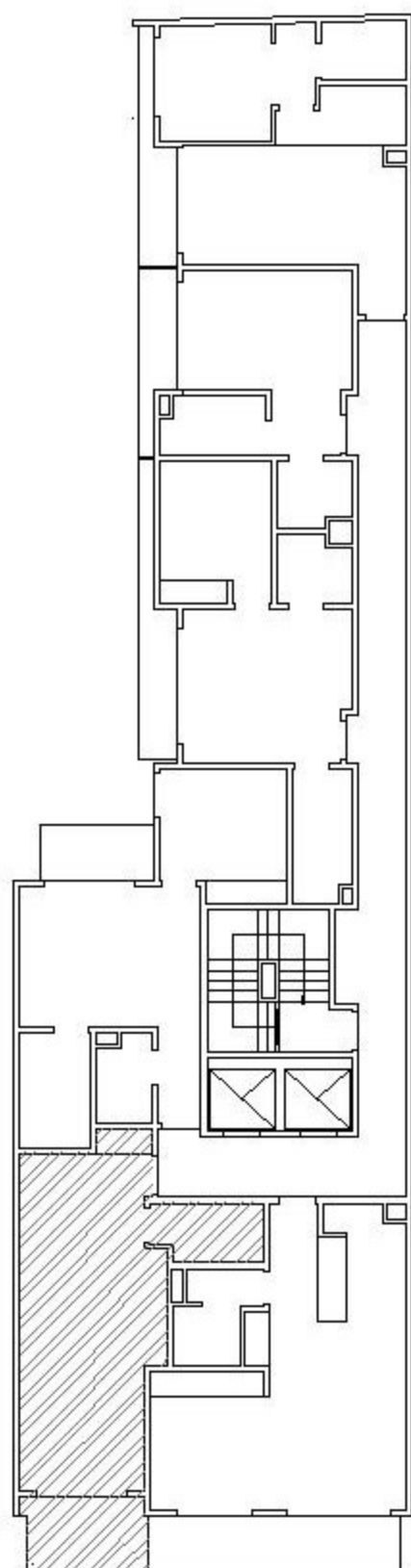

Frente

Av. RIVADAVIA

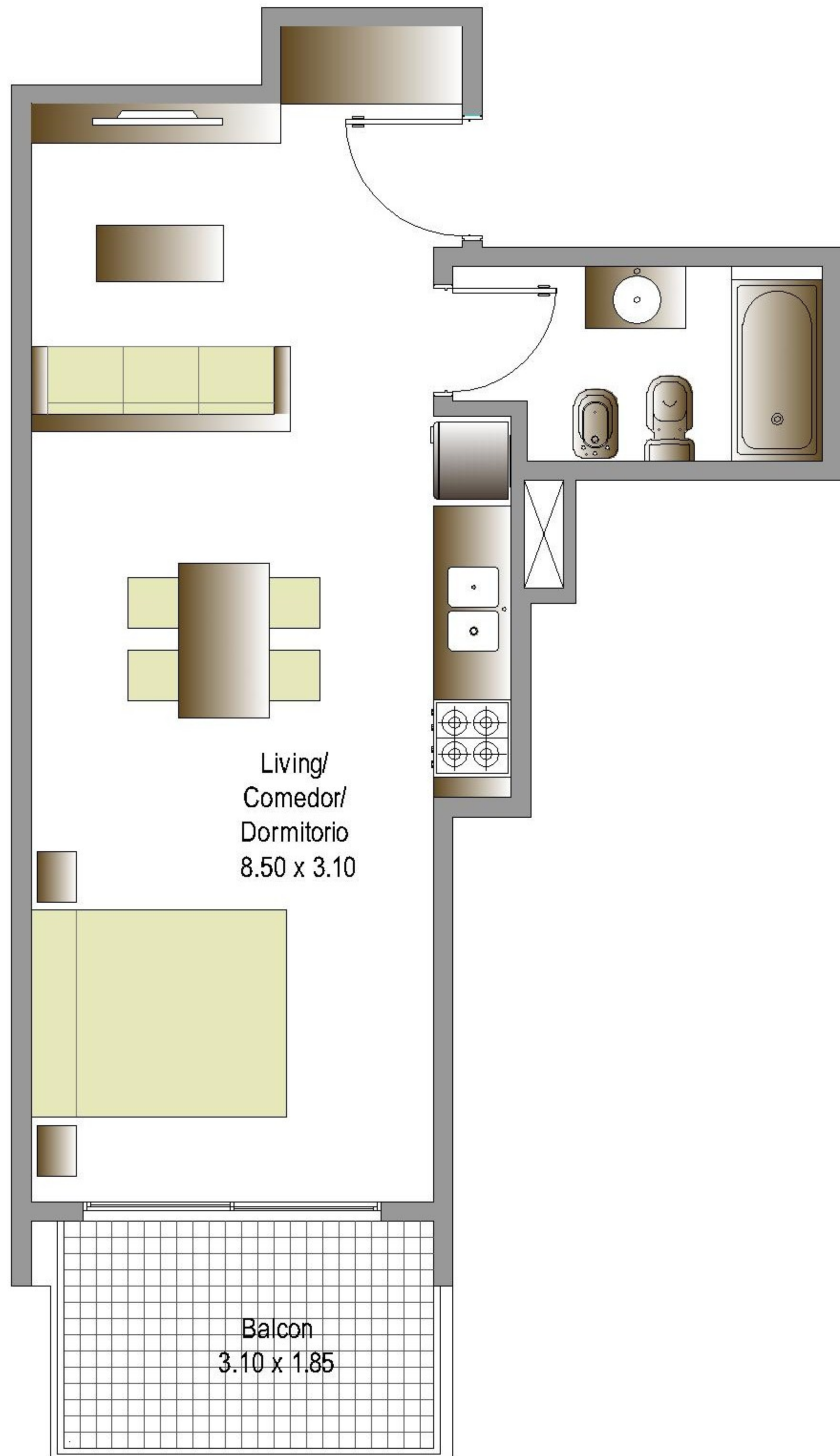

NOTA: El presente plano es a mero carácter ilustrativo con el objeto de demostrar la configuración del espacio y la posible distribución de mobiliario. Las características y composición de la unidad están descritas en el Anexo correspondiente. Las medidas y superficies expresadas son a modo referencial, la superficie y medidas definitiva de la unidad surgirán en el final de obra. Las superficies indicadas están expresadas según el factor de ocupación de la Unidad (F.O.T.) el cual incluye la superficie de los muros internos, plenos sanitarios, y el proporcional de los muros en copropiedad que surgen del Plano Municipal correspondiente. Tanto la desarrolladora como la Dirección de Obra, se reservan el derecho de efectuar las modificaciones necesarias en espacios propios y comunes sin previo aviso, si así lo exigiera una incontinencia en la obra, siempre cumplimentando las reglamentaciones municipales vigentes y sin perjudicar la esencia de la configuración del diseño del edificio propuesto.



Av. RIVADAVIA 9954/56 - C.A.B.A.

Piso: 4°B

Tipo: 2 Ambientes

Superficie Cubierta: 46,00 m<sup>2</sup>

Superficie Semicubierta: 8,00 m<sup>2</sup>

Total de Superficie: 54,00 m<sup>2</sup>



**SOLARES DE DONATO**

[solaresdedonato.com.ar](http://solaresdedonato.com.ar)

UBICACION

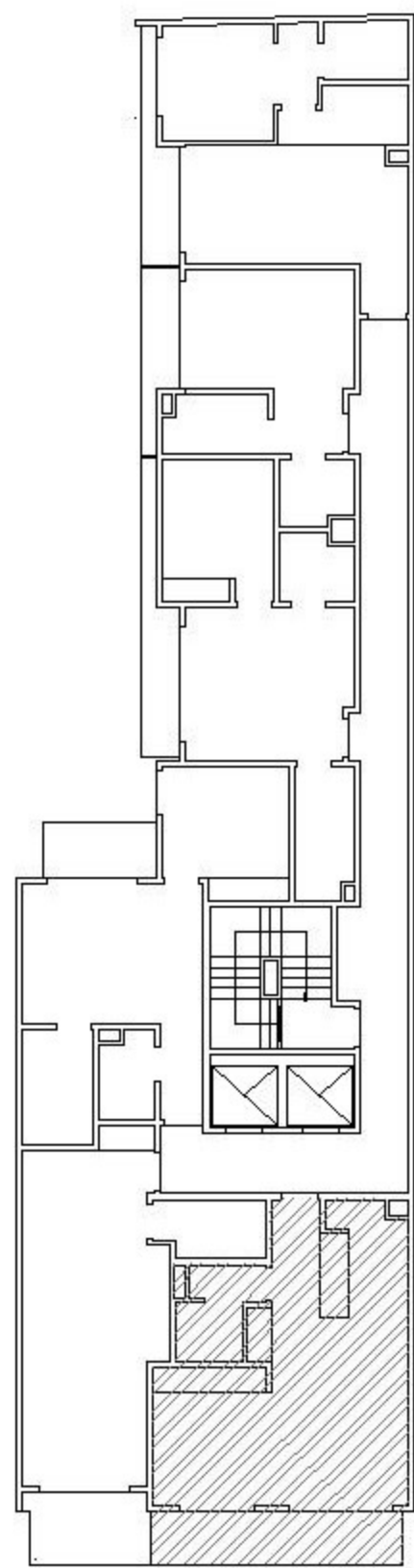

Frente

Av. RIVADAVIA

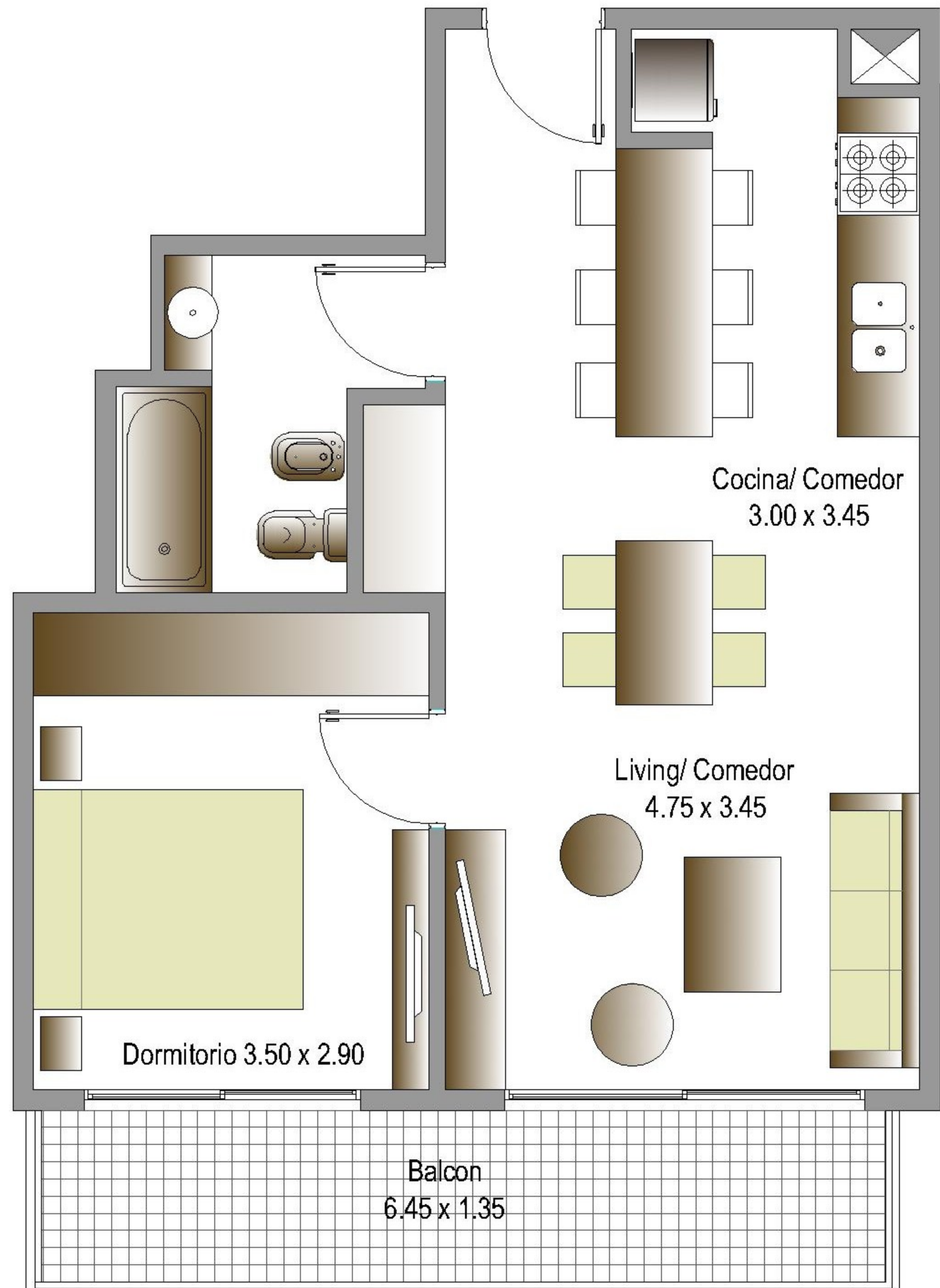

NOTA: El presente plano es a mero carácter ilustrativo con el objeto de demostrar la configuración del espacio y la posible distribución de mobiliario. Las características y composición de la unidad están descritas en el Anexo correspondiente. Las medidas y superficies expresadas son a modo referencial, la superficie y medidas definitiva de la unidad surgirán en el final de obra. Las superficies indicadas están expresadas según el factor de ocupación de la Unidad (F.O.T.) el cual incluye la superficie de los muros internos, plenos sanitarios, y el proporcional de los muros en copropiedad que surgen del Plano Municipal correspondiente. Tanto la desarrolladora como la Dirección de Obra, se reservan el derecho de efectuar las modificaciones necesarias en espacios propios y comunes sin previo aviso, si así lo exigiera una incontinencia en la obra, siempre cumplimentando las reglamentaciones municipales vigentes y sin perjudicar la esencia de la configuración del diseño del edificio propuesto.



Av. RIVADAVIA 9954/56 - C.A.B.A.

Piso: 4°C

Tipo: 2 Ambientes

Superficie Cubierta: 43,00 m<sup>2</sup>

Superficie Semicubierta: 5,00 m<sup>2</sup>

Total de Superficie: 48,00 m<sup>2</sup>



**SOLARES DE DONATO**

[solaresdedonato.com.ar](http://solaresdedonato.com.ar)

UBICACION

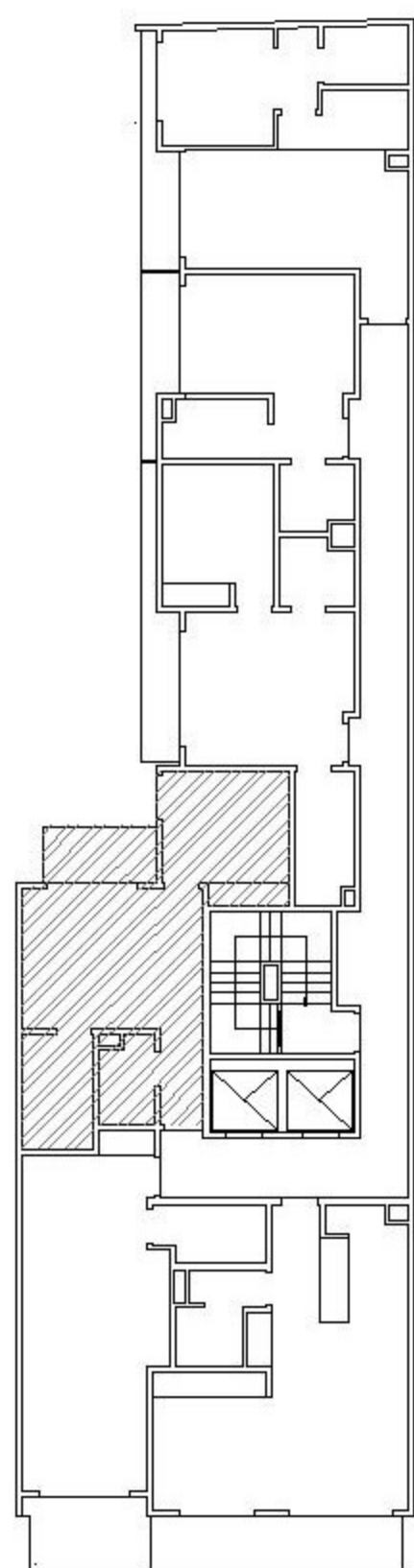

Frente

Av. RIVADAVIA

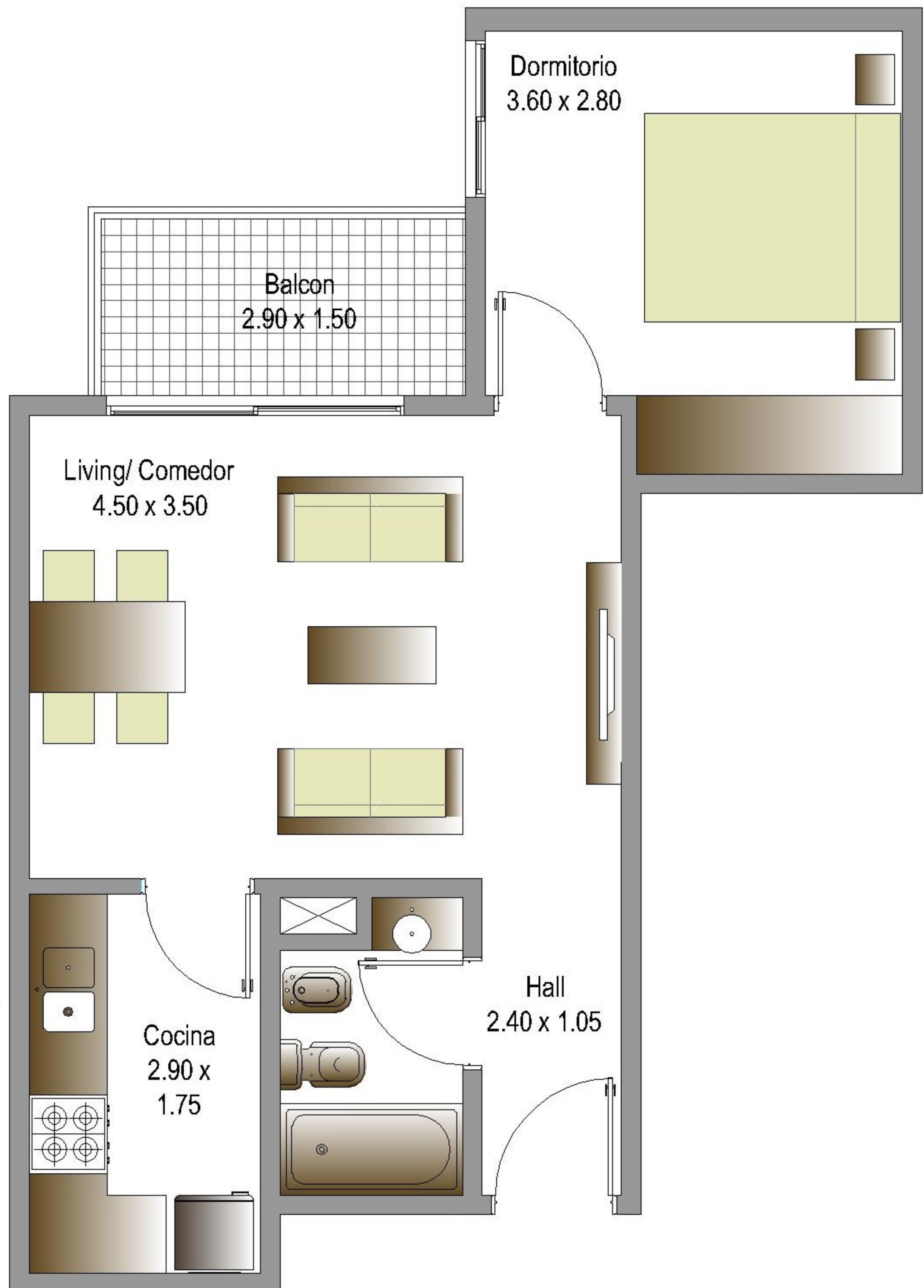

NOTA: El presente plano es a mero carácter ilustrativo con el objeto de demostrar la configuración del espacio y la posible distribución de mobiliario. Las características y composición de la unidad están descritas en el Anexo correspondiente. Las medidas y superficies expresadas son a modo referencial, la superficie y medidas definitiva de la unidad surgirán en el final de obra. Las superficies indicadas están expresadas según el factor de ocupación de la Unidad (F.O.T.) el cual incluye la superficie de los muros internos, plenos sanitarios, y el proporcional de los muros en copropiedad que surgen del Plano Municipal correspondiente. Tanto la desarrolladora como la Dirección de Obra, se reservan el derecho de efectuar las modificaciones necesarias en espacios propios y comunes sin previo aviso, si así lo exigiera una incontinencia en la obra, siempre cumplimentando las reglamentaciones municipales vigentes y sin perjudicar la esencia de la configuración del diseño del edificio propuesto.



Av. RIVADAVIA 9954/56 - C.A.B.A.

Piso: 4°D

Tipo: 2 Ambientes

Superficie Cubierta: 40,00 m<sup>2</sup>

Superficie Semicubierta: 6,00 m<sup>2</sup>

Total de Superficie: 46,00 m<sup>2</sup>



**SOLARES DE DONATO**

[solaresdedonato.com.ar](http://solaresdedonato.com.ar)

UBICACION

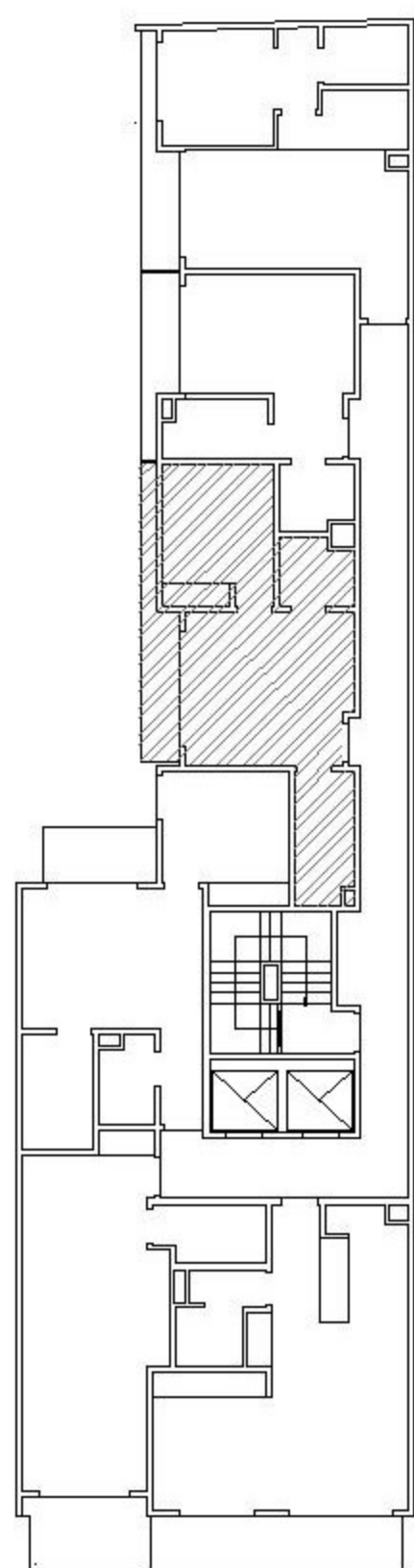

Frente

Av. RIVADAVIA

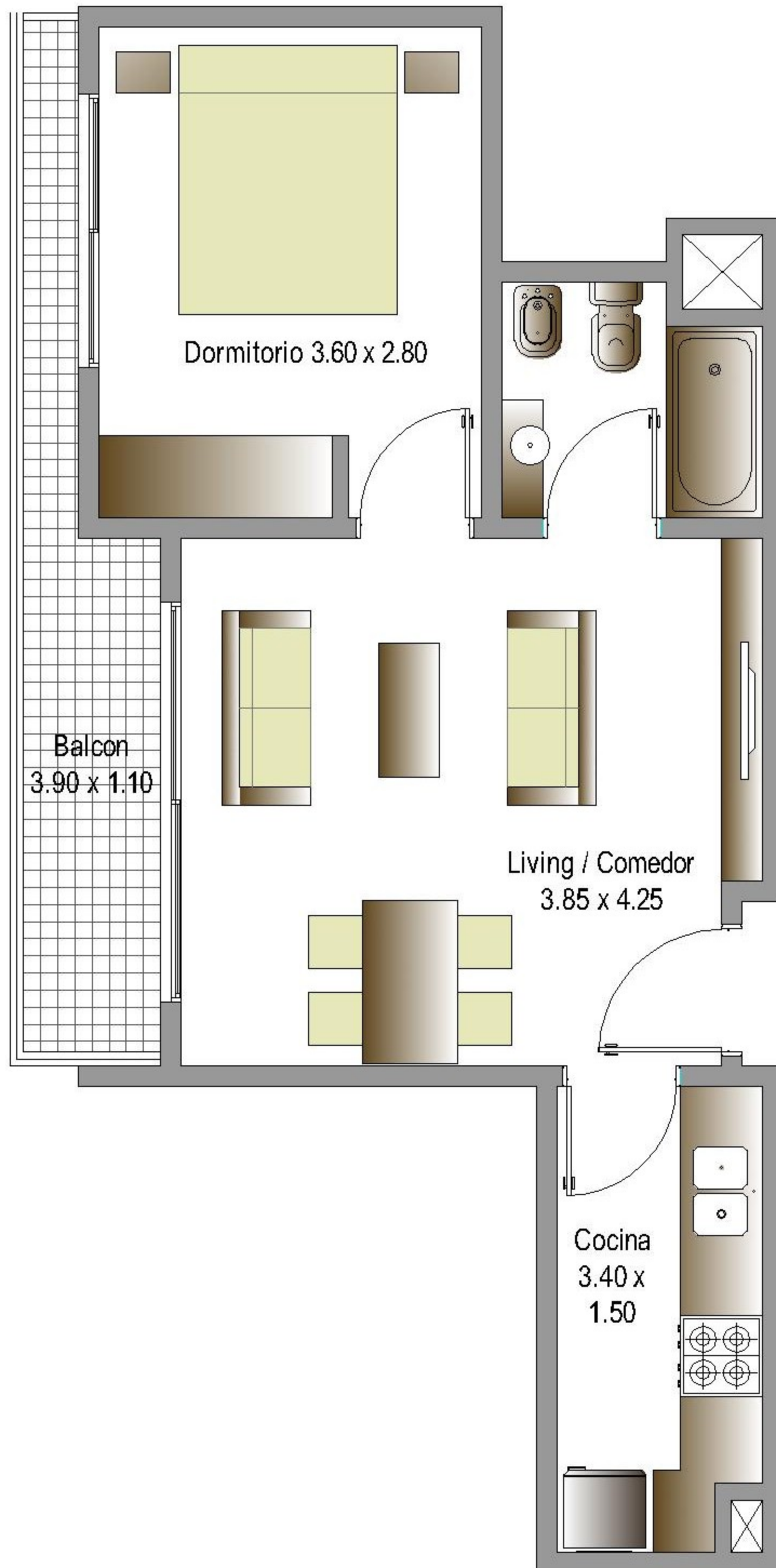

NOTA: El presente plano es a mero carácter ilustrativo con el objeto de demostrar la configuración del espacio y la posible distribución de mobiliario. Las características y composición de la unidad están descritas en el Anexo correspondiente. Las medidas y superficies expresadas son a modo referencial, la superficie y medidas definitiva de la unidad surgirán en el final de obra. Las superficies indicadas están expresadas según el factor de ocupación de la Unidad (F.O.T.) el cual incluye la superficie de los muros internos, plenos sanitarios, y el proporcional de los muros en copropiedad que surgen del Plano Municipal correspondiente. Tanto la desarrolladora como la Dirección de Obra, se reservan el derecho de efectuar las modificaciones necesarias en espacios propios y comunes sin previo aviso, si así lo exigiera una incontinencia en la obra, siempre cumplimentando las reglamentaciones municipales vigentes y sin perjudicar la esencia de la configuración del diseño del edificio propuesto.



Av. RIVADAVIA 9954/56 - C.A.B.A.

Piso: 4°E

Tipo: Monoambiente

Superficie Cubierta: 26,00 m<sup>2</sup>

Superficie Semicubierta: 4,00 m<sup>2</sup>

Total de Superficie: 30,00 m<sup>2</sup>



**SOLARES DE DONATO**

[solaresdedonato.com.ar](http://solaresdedonato.com.ar)

UBICACION

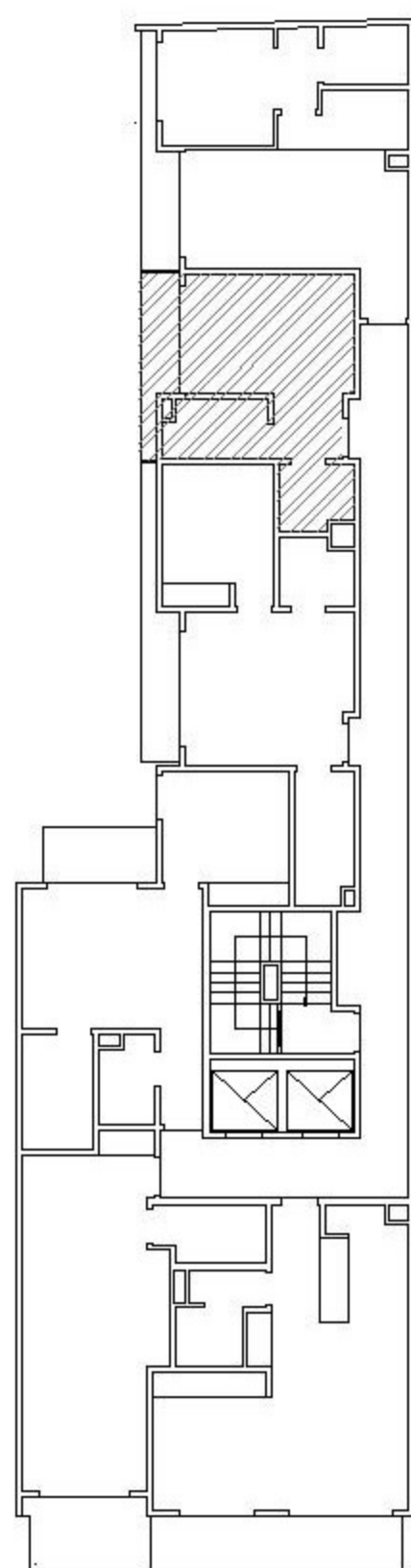

Frente

Av. RIVADAVIA

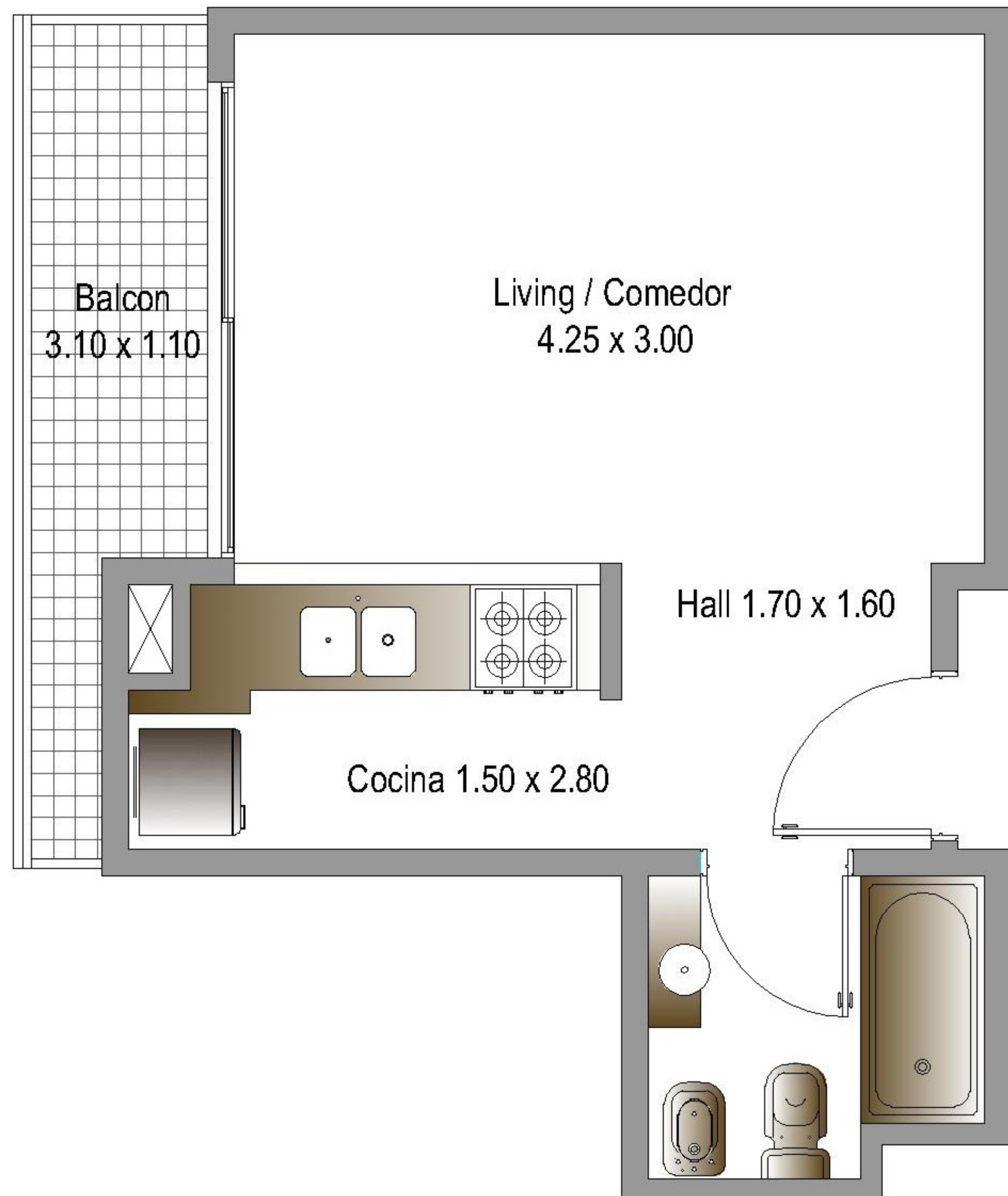

NOTA: El presente plano es a mero carácter ilustrativo con el objeto de demostrar la configuración del espacio y la posible distribución de mobiliario. Las características y composición de la unidad están descritas en el Anexo correspondiente. Las medidas y superficies expresadas son a modo referencial, la superficie y medidas definitiva de la unidad surgirán en el final de obra. Las superficies indicadas están expresadas según el factor de ocupación de la Unidad (F.O.T.) el cual incluye la superficie de los muros internos, plenos sanitarios, y el proporcional de los muros en copropiedad que surgen del Plano Municipal correspondiente. Tanto la desarrolladora como la Dirección de Obra, se reservan el derecho de efectuar las modificaciones necesarias en espacios propios y comunes sin previo aviso, si así lo exigiera una incontinencia en la obra, siempre cumplimentando las reglamentaciones municipales vigentes y sin perjudicar la esencia de la configuración del diseño del edificio propuesto.



Av. RIVADAVIA 9954/56 - C.A.B.A.

Piso: 4°F

Tipo: 2 Ambientes

Superficie Cubierta: 41,00 m<sup>2</sup>

Superficie Semicubierta: 5,00 m<sup>2</sup>

Total de Superficie: 46,00 m<sup>2</sup>

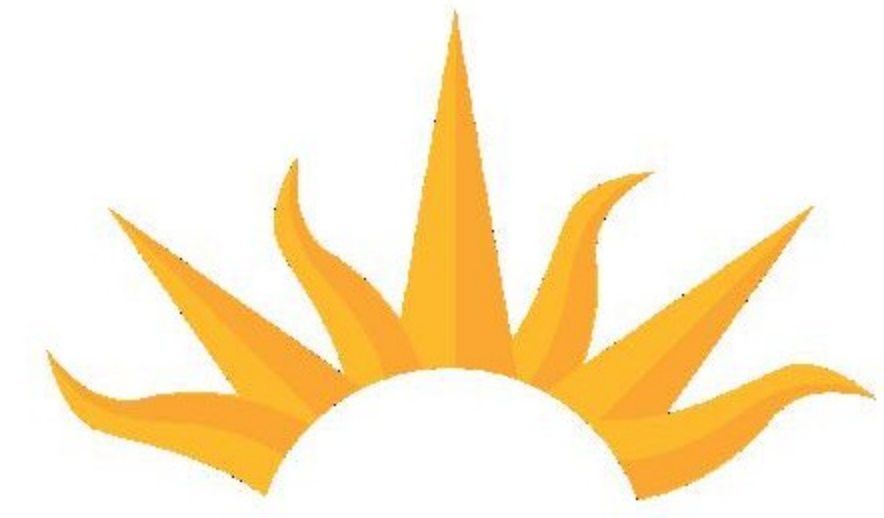

**SOLARES DE DONATO**

[solaresdedonato.com.ar](http://solaresdedonato.com.ar)

### UBICACION

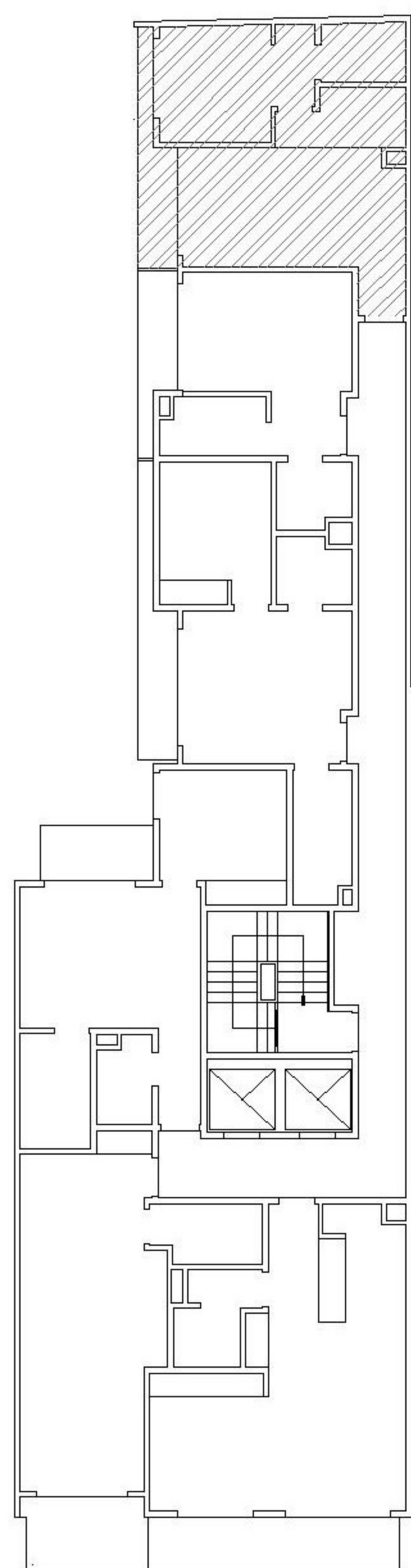

Frente

Av. RIVADAVIA

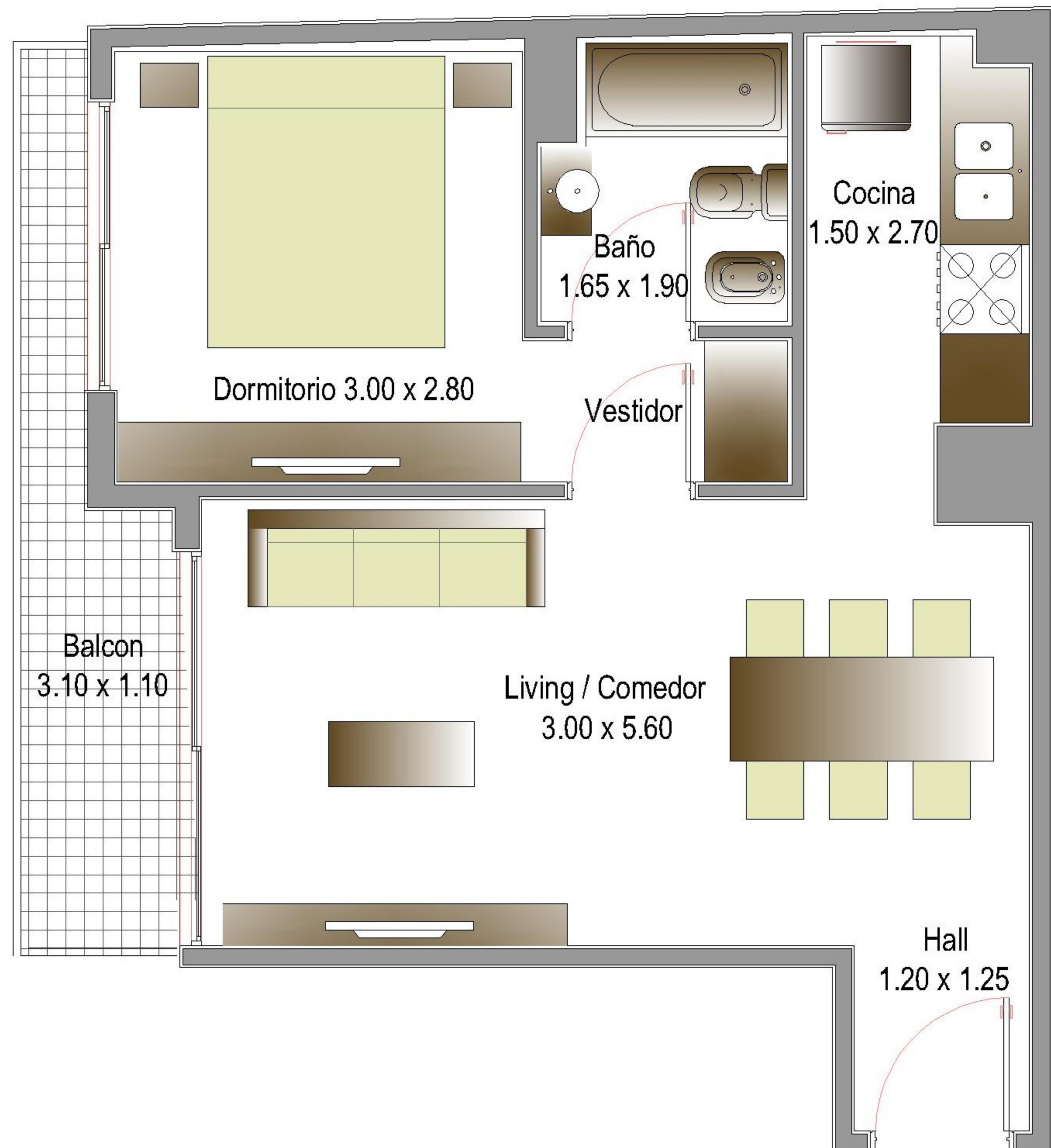

NOTA: El presente plano es a mero carácter ilustrativo con el objeto de demostrar la configuración del espacio y la posible distribución de mobiliario. Las características y composición de la unidad están descritas en el Anexo correspondiente. Las medidas y superficies expresadas son a modo referencial, la superficie y medidas definitiva de la unidad surgirán en el final de obra. Las superficies indicadas están expresadas según el factor de ocupación de la Unidad (F.O.T.) el cual incluye la superficie de los muros internos, plenos sanitarios, y el proporcional de los muros en copropiedad que surgen del Plano Municipal correspondiente. Tanto la desarrolladora como la Dirección de Obra, se reservan el derecho de efectuar las modificaciones necesarias en espacios propios y comunes sin previo aviso, si así lo exigiera una incontinencia en la obra, siempre cumplimentando las reglamentaciones municipales vigentes y sin perjudicar la esencia de la configuración del diseño del edificio propuesto.



Av. RIVADAVIA 9954/56 - C.A.B.A.

Piso: 5°A

Tipo: Monoambiente

Superficie Cubierta: 37,00 m<sup>2</sup>

Superficie Semicubierta: 5,00 m<sup>2</sup>

Total de Superficie: 42,00 m<sup>2</sup>



**SOLARES DE DONATO**

[solaresdedonato.com.ar](http://solaresdedonato.com.ar)

UBICACION

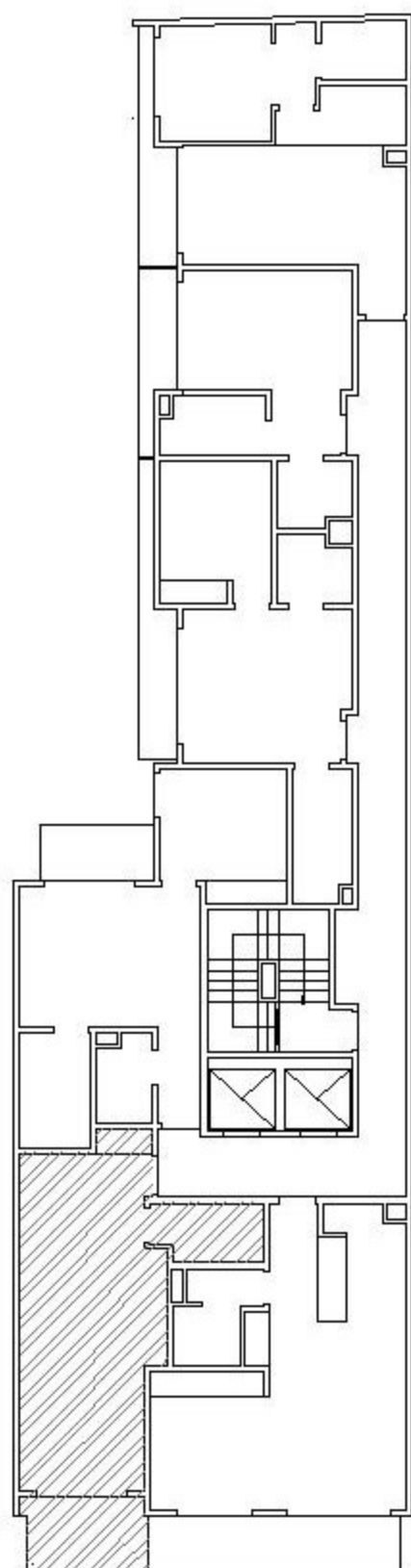

Frente

Av. RIVADAVIA

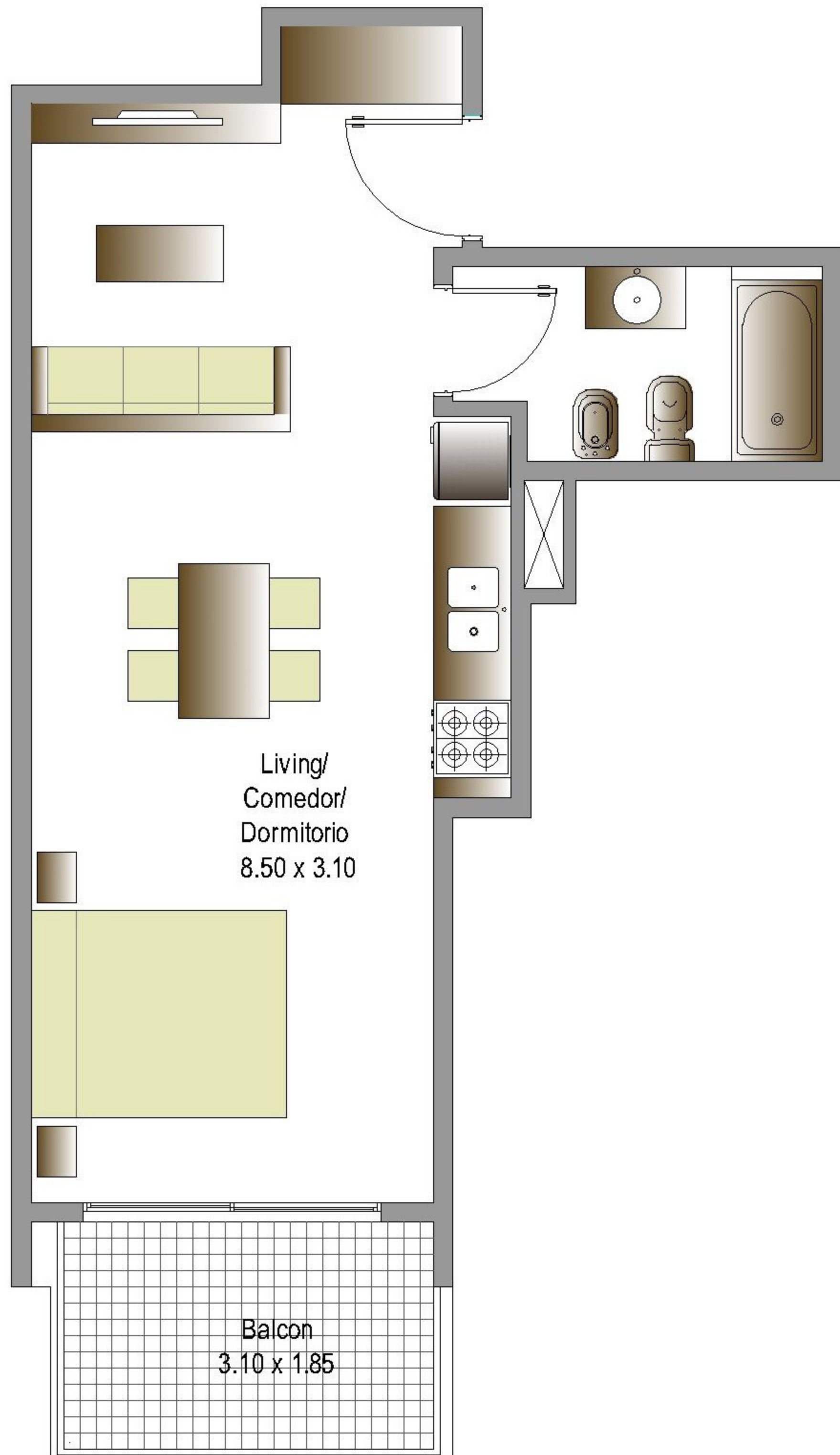

Living/  
Comedor/  
Dormitorio  
8.50 x 3.10

Balcon  
3.10 x 1.85

NOTA: El presente plano es a mero carácter ilustrativo con el objeto de demostrar la configuración del espacio y la posible distribución de mobiliario. Las características y composición de la unidad están descritas en el Anexo correspondiente. Las medidas y superficies expresadas son a modo referencial, la superficie y medidas definitiva de la unidad surgirán en el final de obra. Las superficies indicadas están expresadas según el factor de ocupación de la Unidad (F.O.T.) el cual incluye la superficie de los muros internos, plenos sanitarios, y el proporcional de los muros en copropiedad que surgen del Plano Municipal correspondiente. Tanto la desarrolladora como la Dirección de Obra, se reservan el derecho de efectuar las modificaciones necesarias en espacios propios y comunes sin previo aviso, si así lo exigiera una incontinencia en la obra, siempre cumplimentando las reglamentaciones municipales vigentes y sin perjudicar la esencia de la configuración del diseño del edificio propuesto.



Av. RIVADAVIA 9954/56 - C.A.B.A.

Piso: 5°B

Tipo: 2 Ambientes

Superficie Cubierta: 46,00 m<sup>2</sup>

Superficie Semicubierta: 8,00 m<sup>2</sup>

Total de Superficie: 54,00 m<sup>2</sup>



**SOLARES DE DONATO**

[solaresdedonato.com.ar](http://solaresdedonato.com.ar)

UBICACION

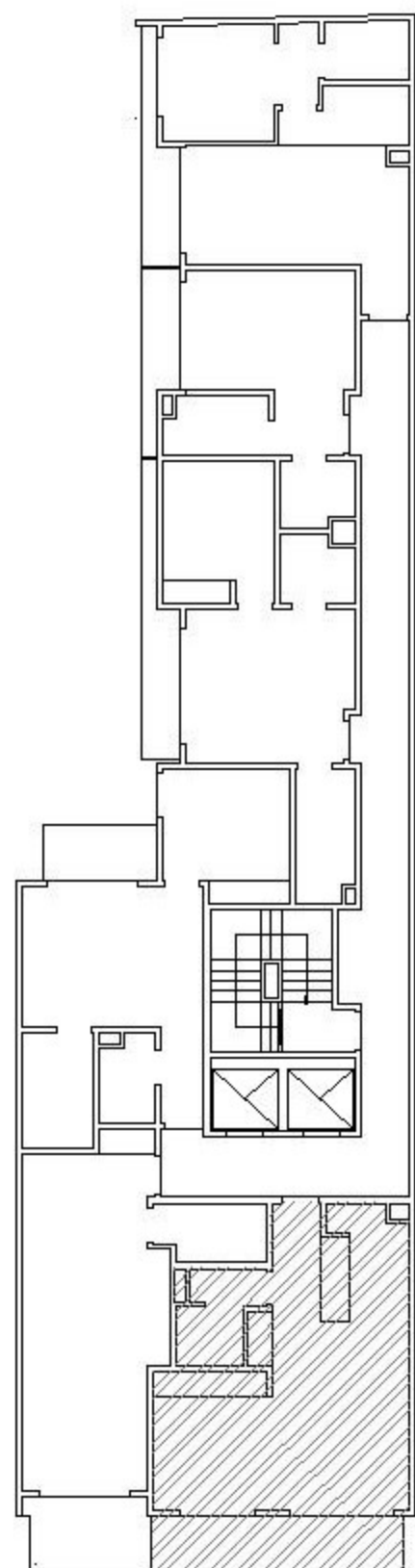

Frente

Av. RIVADAVIA

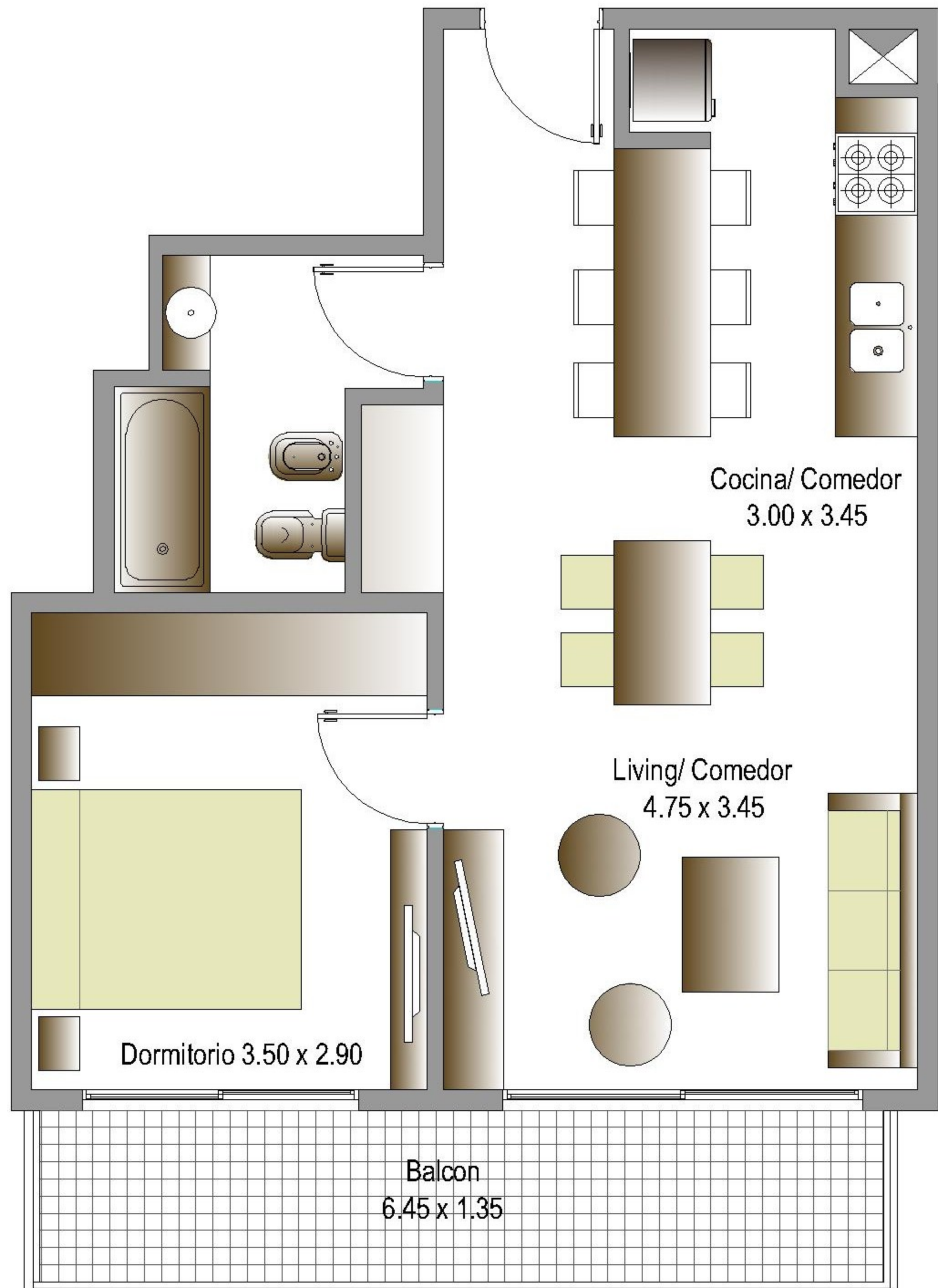

NOTA: El presente plano es a mero carácter ilustrativo con el objeto de demostrar la configuración del espacio y la posible distribución de mobiliario. Las características y composición de la unidad están descritas en el Anexo correspondiente. Las medidas y superficies expresadas son a modo referencial, la superficie y medidas definitiva de la unidad surgirán en el final de obra. Las superficies indicadas están expresadas según el factor de ocupación de la Unidad (F.O.T.) el cual incluye la superficie de los muros internos, plenos sanitarios, y el proporcional de los muros en copropiedad que surgen del Plano Municipal correspondiente. Tanto la desarrolladora como la Dirección de Obra, se reservan el derecho de efectuar las modificaciones necesarias en espacios propios y comunes sin previo aviso, si así lo exigiera una incontinencia en la obra, siempre cumplimentando las reglamentaciones municipales vigentes y sin perjudicar la esencia de la configuración del diseño del edificio propuesto.



Av. RIVADAVIA 9954/56 - C.A.B.A.

Piso: 5° C

Tipo: 2 Ambientes

Superficie Cubierta: 43,00 m<sup>2</sup>

Superficie Semicubierta: 5,00 m<sup>2</sup>

Total de Superficie: 48,00 m<sup>2</sup>



**SOLARES DE DONATO**

[solaresdedonato.com.ar](http://solaresdedonato.com.ar)

UBICACION

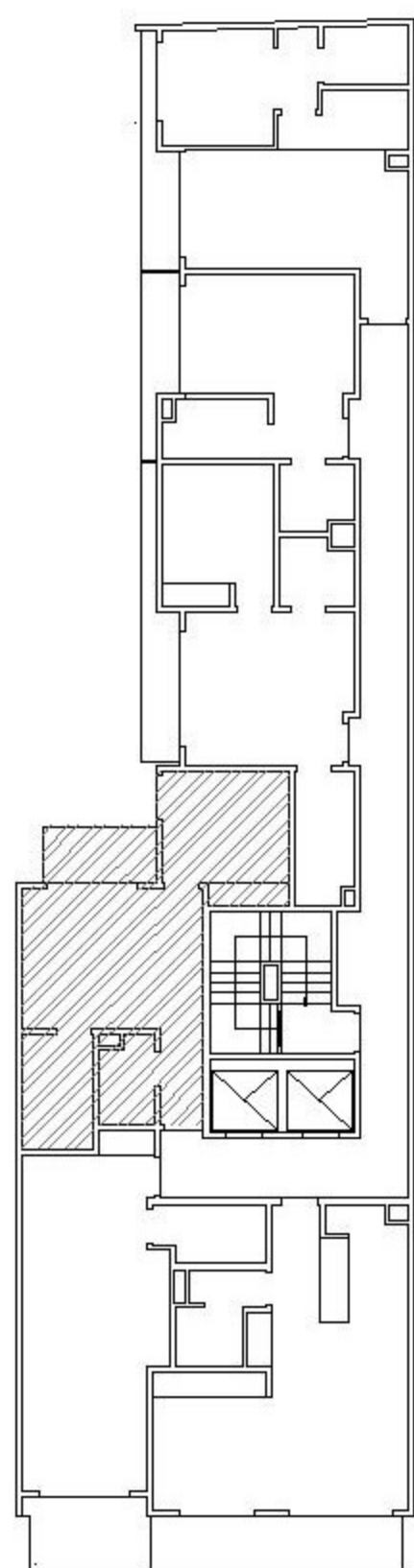

Frente

Av. RIVADAVIA

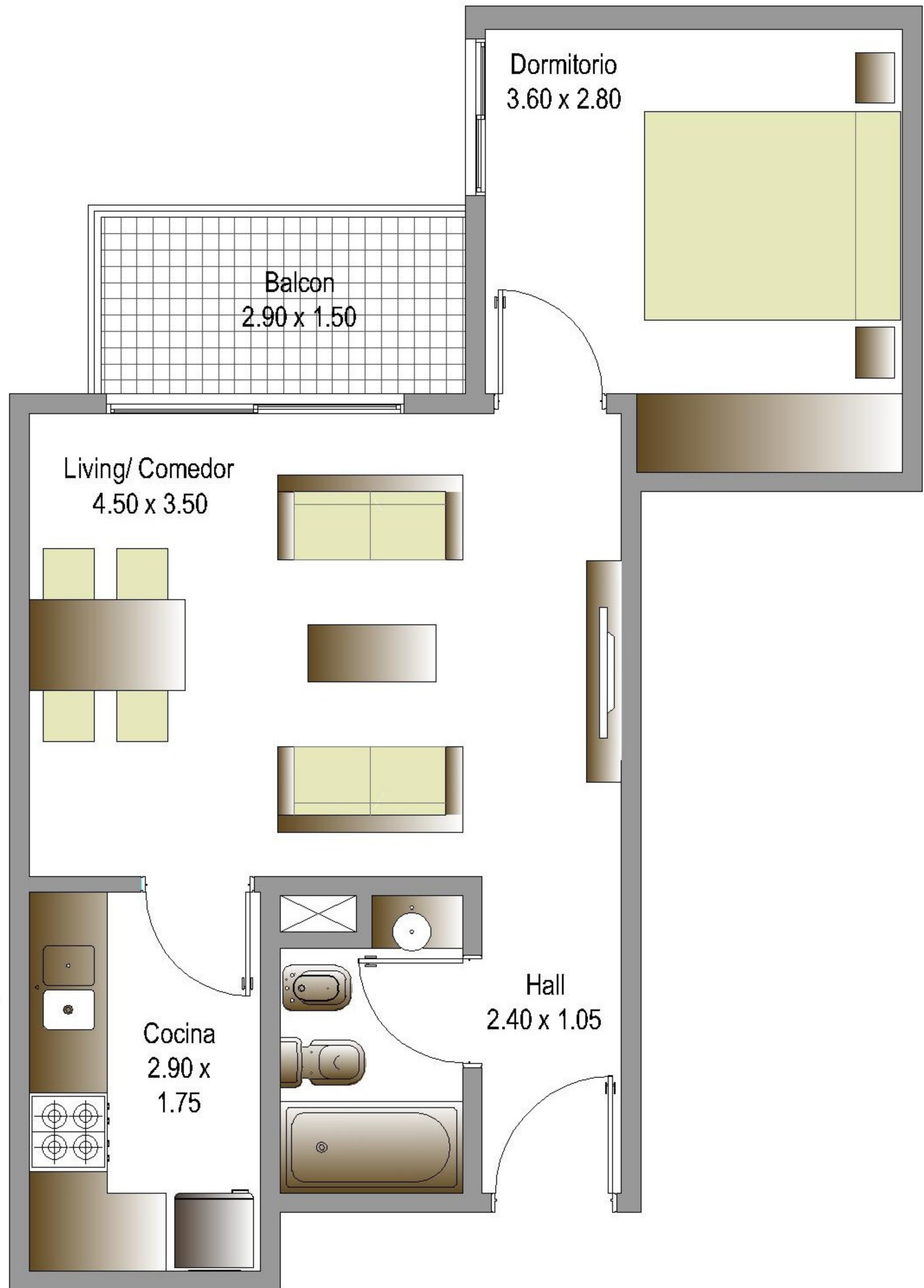

NOTA: El presente plano es a mero carácter ilustrativo con el objeto de demostrar la configuración del espacio y la posible distribución de mobiliario. Las características y composición de la unidad están descritas en el Anexo correspondiente. Las medidas y superficies expresadas son a modo referencial, la superficie y medidas definitiva de la unidad surgirán en el final de obra. Las superficies indicadas están expresadas según el factor de ocupación de la Unidad (F.O.T.) el cual incluye la superficie de los muros internos, plenos sanitarios, y el proporcional de los muros en copropiedad que surgen del Plano Municipal correspondiente. Tanto la desarrolladora como la Dirección de Obra, se reservan el derecho de efectuar las modificaciones necesarias en espacios propios y comunes sin previo aviso, si así lo exigiera una incontinencia en la obra, siempre cumplimentando las reglamentaciones municipales vigentes y sin perjudicar la esencia de la configuración del diseño del edificio propuesto.



Av. RIVADAVIA 9954/56 - C.A.B.A.

Piso: 5°D

Tipo: 2 Ambientes

Superficie Cubierta: 40,00 m<sup>2</sup>

Superficie Semicubierta: 6,00 m<sup>2</sup>

Total de Superficie: 46,00 m<sup>2</sup>



**SOLARES DE DONATO**

[solaresdedonato.com.ar](http://solaresdedonato.com.ar)

UBICACION

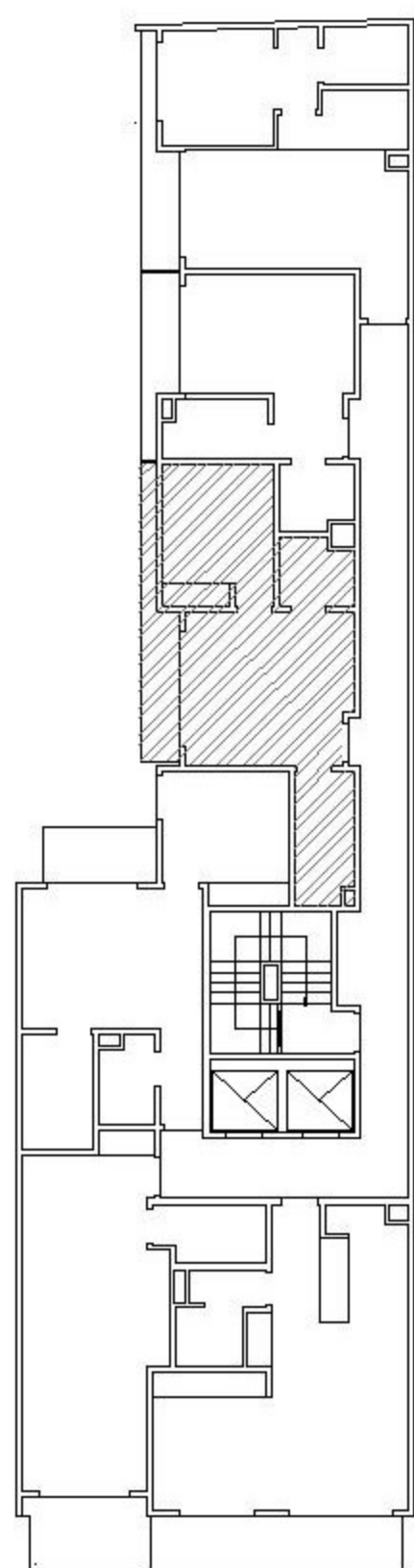

Frente

Av. RIVADAVIA

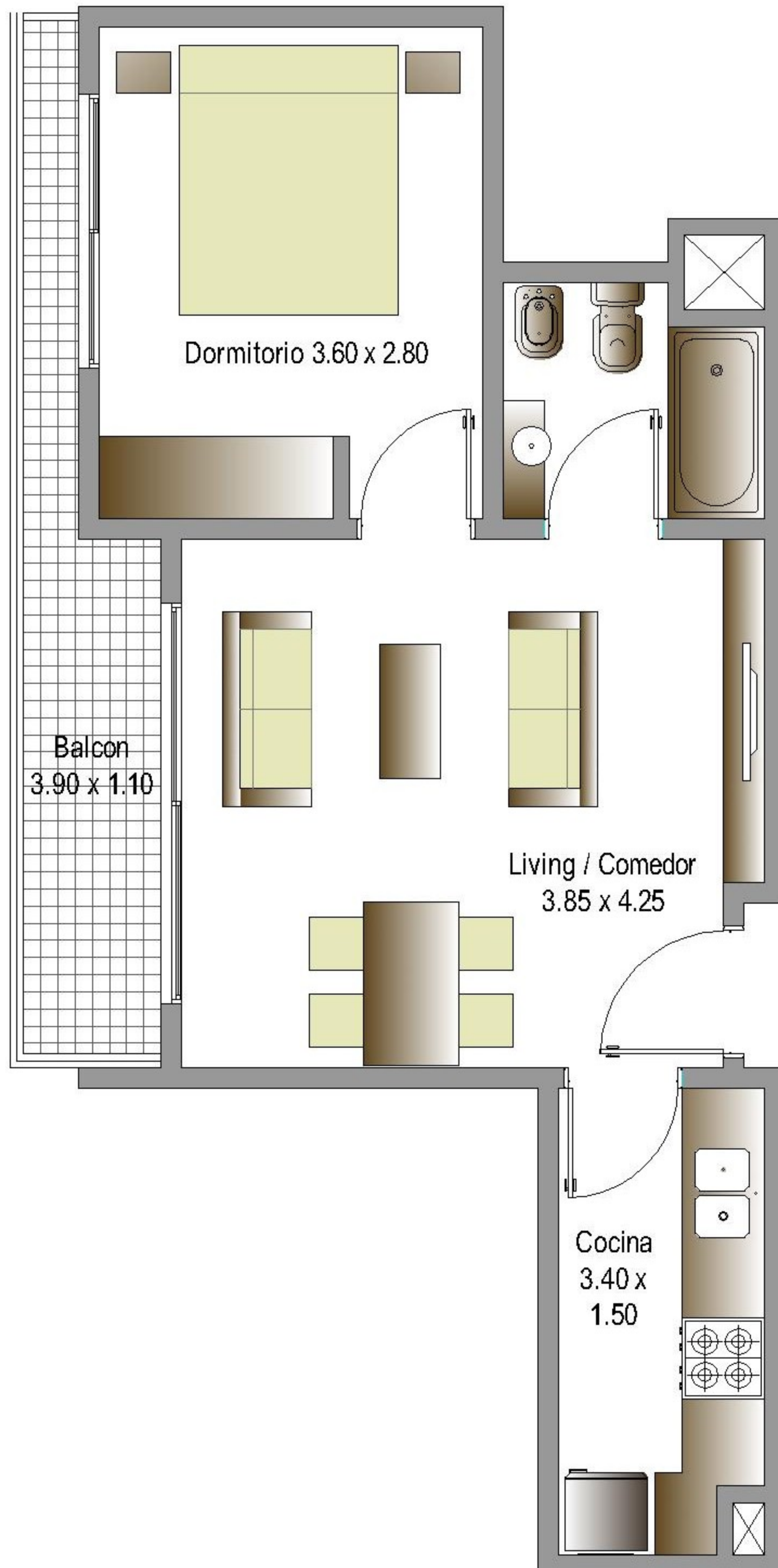

NOTA: El presente plano es a mero carácter ilustrativo con el objeto de demostrar la configuración del espacio y la posible distribución de mobiliario. Las características y composición de la unidad están descritas en el Anexo correspondiente. Las medidas y superficies expresadas son a modo referencial, la superficie y medidas definitiva de la unidad surgirán en el final de obra. Las superficies indicadas están expresadas según el factor de ocupación de la Unidad (F.O.T.) el cual incluye la superficie de los muros internos, plenos sanitarios, y el proporcional de los muros en copropiedad que surgen del Plano Municipal correspondiente. Tanto la desarrolladora como la Dirección de Obra, se reservan el derecho de efectuar las modificaciones necesarias en espacios propios y comunes sin previo aviso, si así lo exigiera una incontinencia en la obra, siempre cumplimentando las reglamentaciones municipales vigentes y sin perjudicar la esencia de la configuración del diseño del edificio propuesto.



Av. RIVADAVIA 9954/56 - C.A.B.A.

Piso: 5°E

Tipo: Monoambiente

Superficie Cubierta: 26,00 m<sup>2</sup>

Superficie Semicubierta: 4,00 m<sup>2</sup>

Total de Superficie: 30,00 m<sup>2</sup>



**SOLARES DE DONATO**

[solaresdedonato.com.ar](http://solaresdedonato.com.ar)

UBICACION

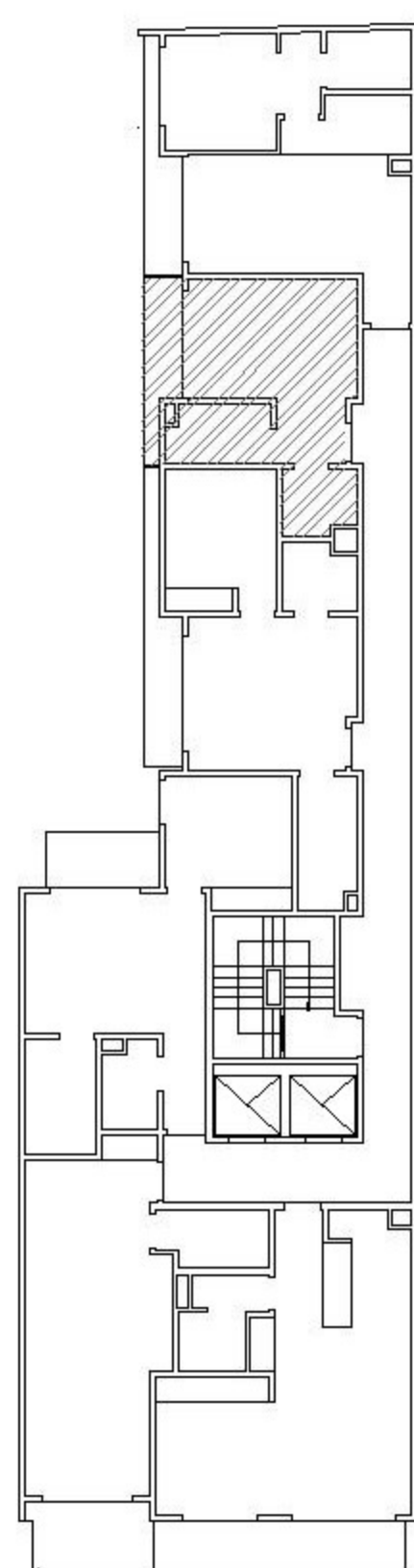

Frente

Av. RIVADAVIA

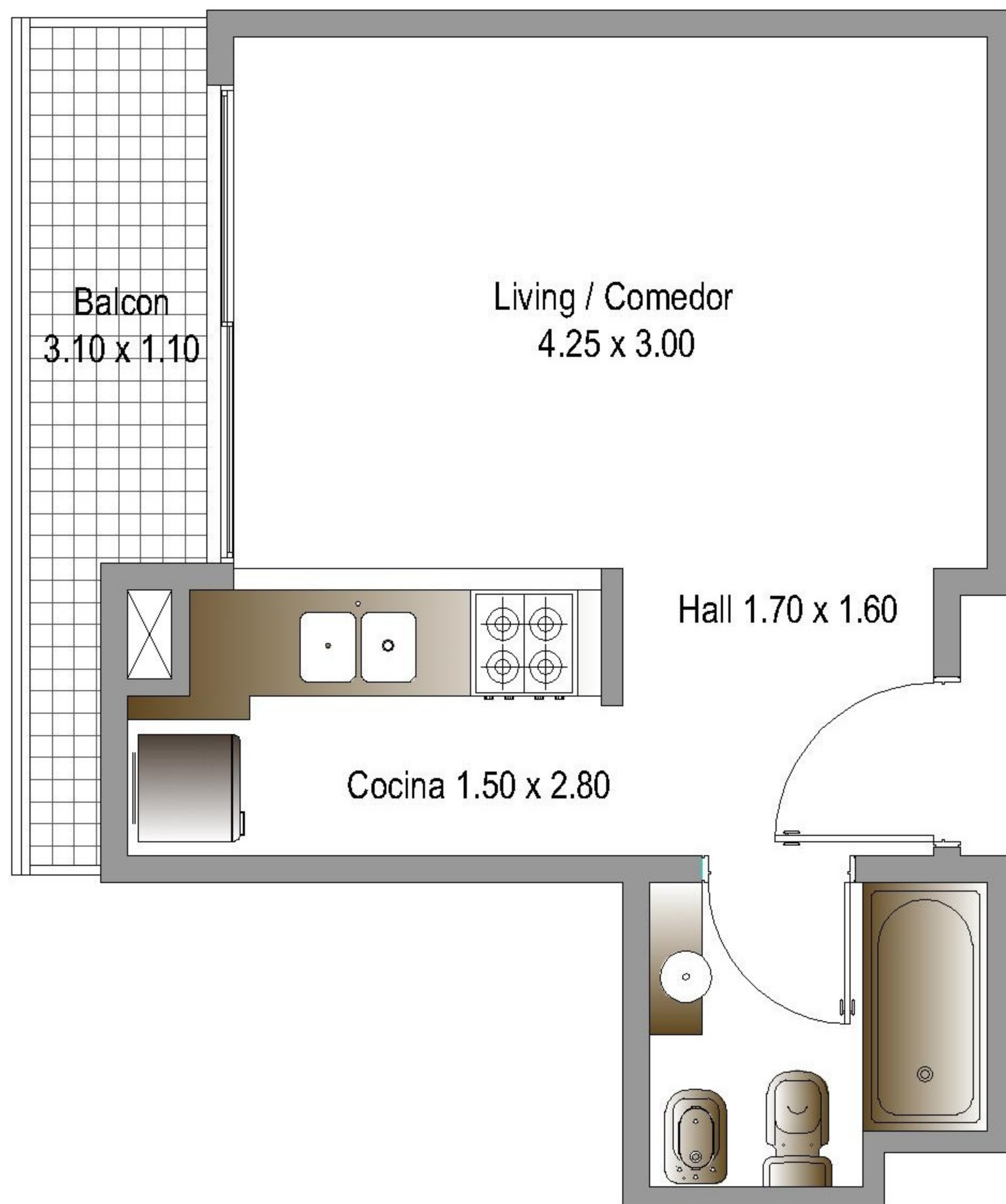

NOTA: El presente plano es a mero carácter ilustrativo con el objeto de demostrar la configuración del espacio y la posible distribución de mobiliario. Las características y composición de la unidad están descritas en el Anexo correspondiente. Las medidas y superficies expresadas son a modo referencial, la superficie y medidas definitiva de la unidad surgirán en el final de obra. Las superficies indicadas están expresadas según el factor de ocupación de la Unidad (F.O.T.) el cual incluye la superficie de los muros internos, plenos sanitarios, y el proporcional de los muros en copropiedad que surgen del Plano Municipal correspondiente. Tanto la desarrolladora como la Dirección de Obra, se reservan el derecho de efectuar las modificaciones necesarias en espacios propios y comunes sin previo aviso, si así lo exigiera una incontinencia en la obra, siempre cumplimentando las reglamentaciones municipales vigentes y sin perjudicar la esencia de la configuración del diseño del edificio propuesto.



Av. RIVADAVIA 9954/56 - C.A.B.A.

Piso: 5°F

Tipo: 2 Ambientes

Superficie Cubierta: 41,00 m<sup>2</sup>

Superficie Semicubierta: 5,00 m<sup>2</sup>

Total de Superficie: 46,00 m<sup>2</sup>

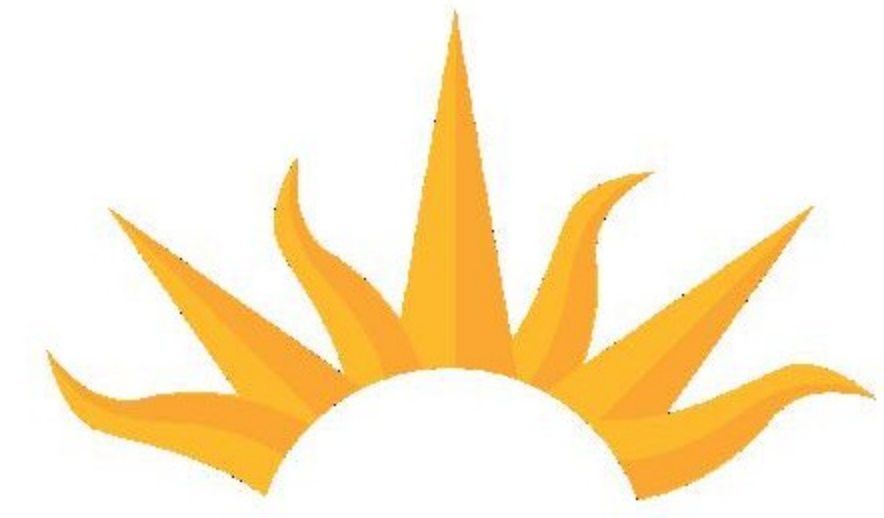

**SOLARES DE DONATO**

[solaresdedonato.com.ar](http://solaresdedonato.com.ar)

### UBICACION

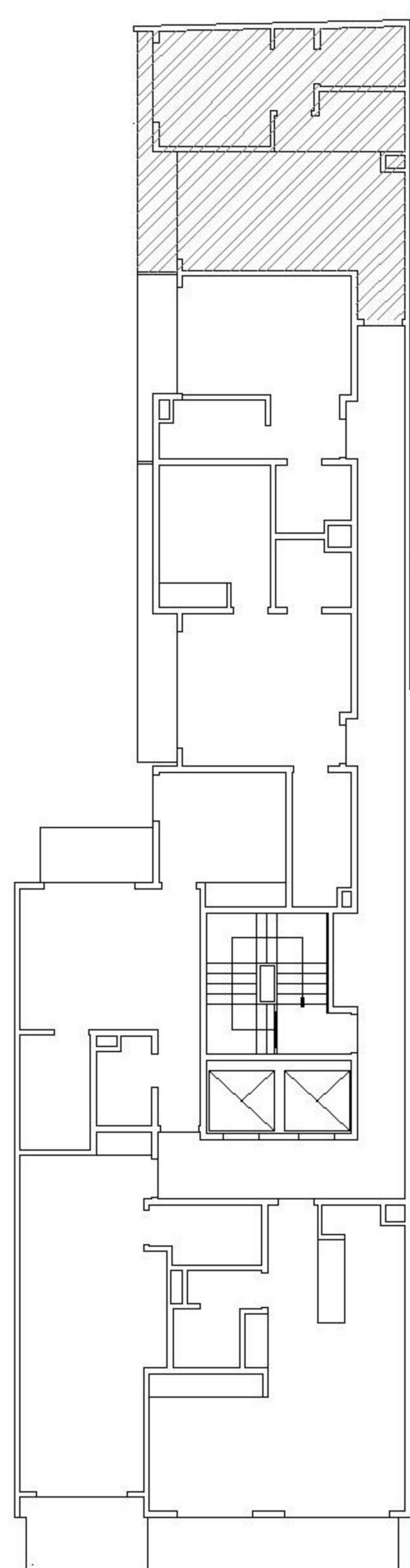

Frente

Av. RIVADAVIA

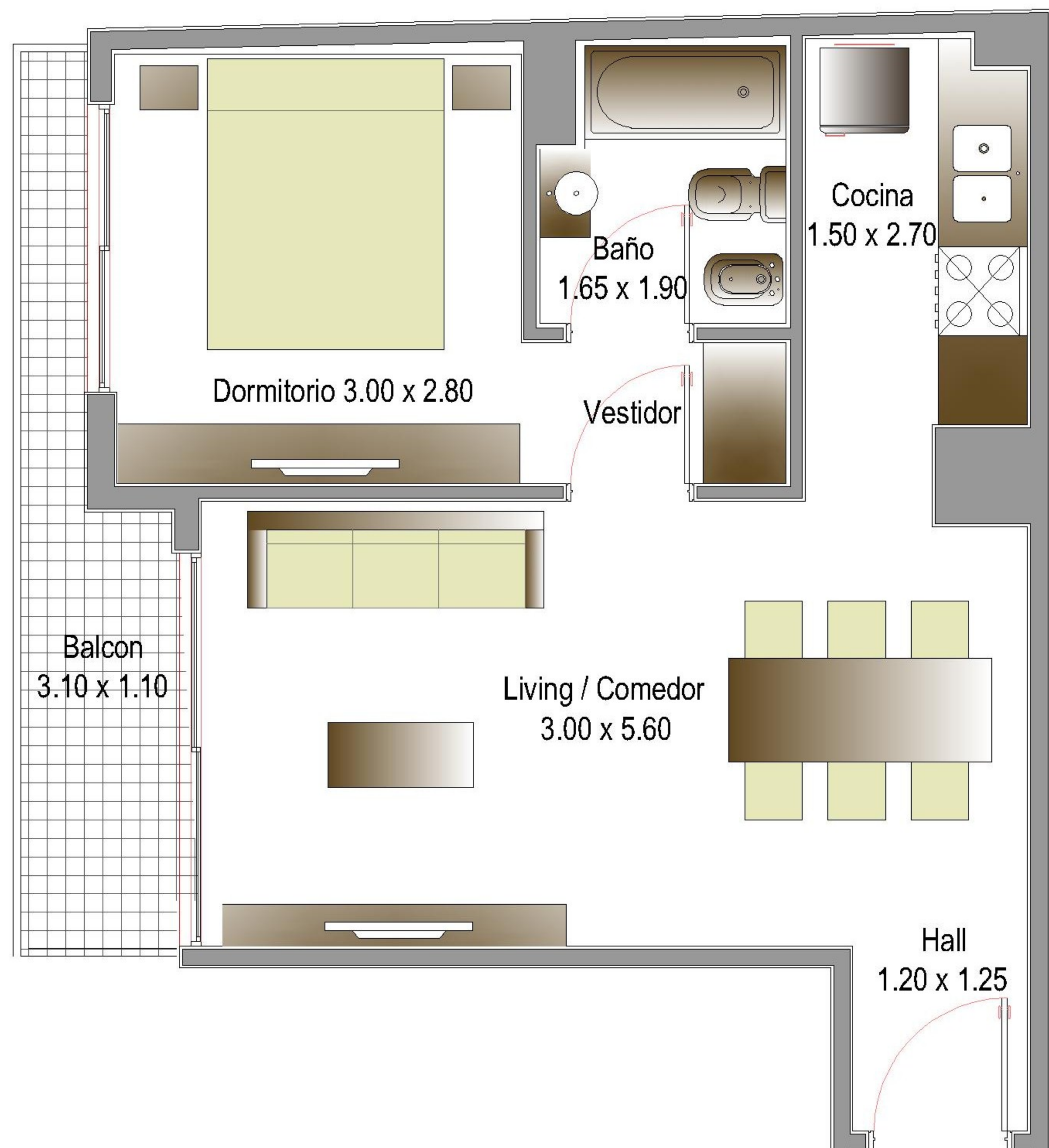

NOTA: El presente plano es a mero carácter ilustrativo con el objeto de demostrar la configuración del espacio y la posible distribución de mobiliario. Las características y composición de la unidad están descriptas en el Anexo correspondiente. Las medidas y superficies expresadas son a modo referencial, la superficie y medidas definitiva de la unidad surgirán en el final de obra. Las superficies indicadas están expresadas según el factor de ocupación de la Unidad (F.O.T.) el cual incluye la superficie de los muros internos, plenos sanitarios, y el proporcional de los muros en copropiedad que surgen del Plano Municipal correspondiente. Tanto la desarrolladora como la Dirección de Obra, se reservan el derecho de efectuar las modificaciones necesarias en espacios propios y comunes sin previo aviso, si así lo exigiera una incontinencia en la obra, siempre cumplimentando las reglamentaciones municipales vigentes y sin perjudicar la esencia de la configuración del diseño del edificio propuesto.



Av. RIVADAVIA 9954/56 - C.A.B.A.

Piso: 6°A

Tipo: Monoambiente

Superficie Cubierta: 37,00 m<sup>2</sup>

Superficie Semicubierta: 5,00 m<sup>2</sup>

Total de Superficie: 42,00 m<sup>2</sup>



**SOLARES DE DONATO**

[solaresdedonato.com.ar](http://solaresdedonato.com.ar)

UBICACION

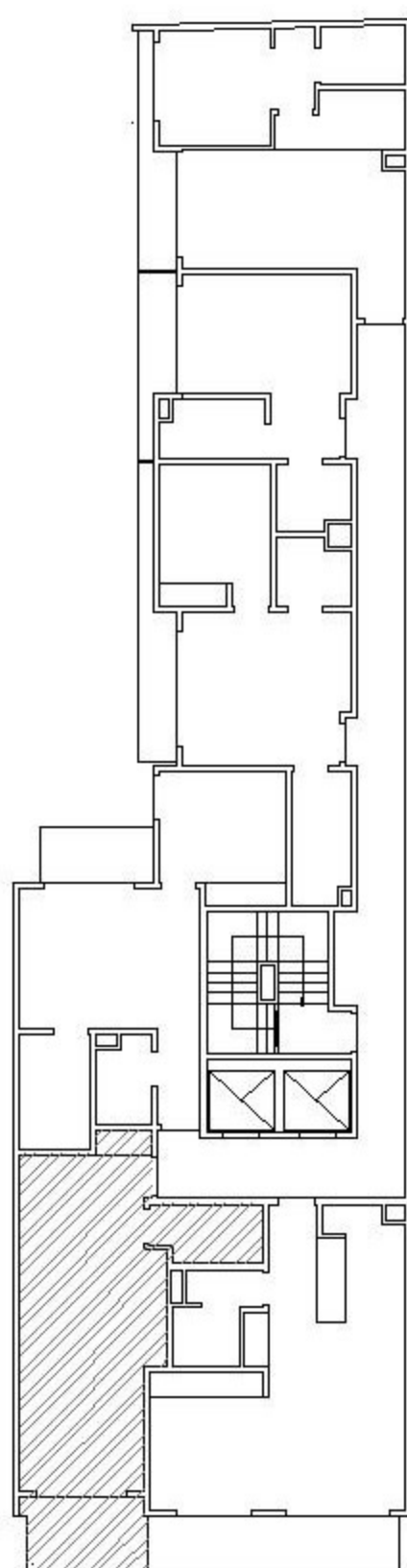

Frente

Av. RIVADAVIA

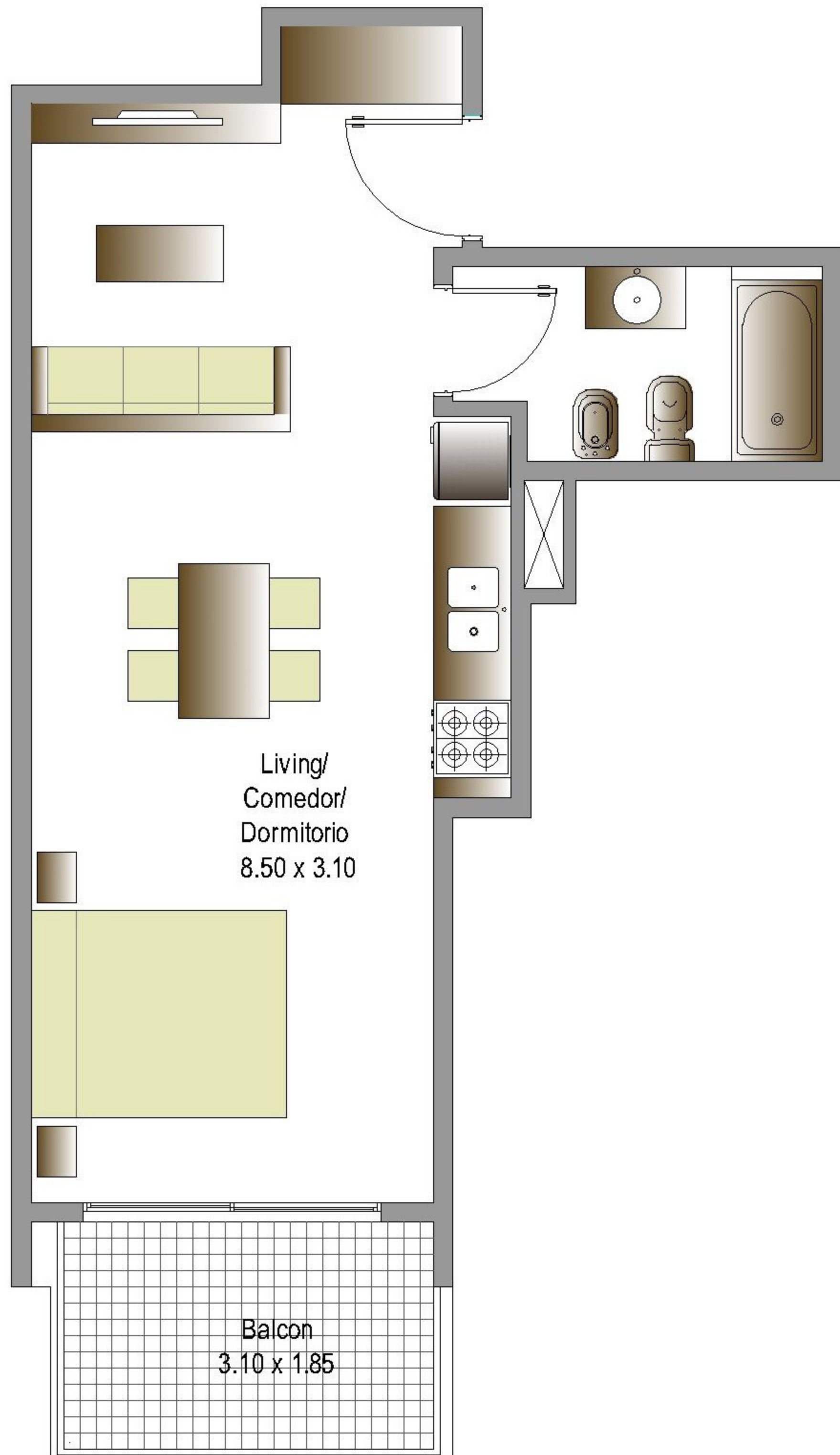

Living/  
Comedor/  
Dormitorio  
8.50 x 3.10

Balcon  
3.10 x 1.85

NOTA: El presente plano es a mero carácter ilustrativo con el objeto de demostrar la configuración del espacio y la posible distribución de mobiliario. Las características y composición de la unidad están descritas en el Anexo correspondiente. Las medidas y superficies expresadas son a modo referencial, la superficie y medidas definitiva de la unidad surgirán en el final de obra. Las superficies indicadas están expresadas según el factor de ocupación de la Unidad (F.O.T.) el cual incluye la superficie de los muros internos, plenos sanitarios, y el proporcional de los muros en copropiedad que surgen del Plano Municipal correspondiente. Tanto la desarrolladora como la Dirección de Obra, se reservan el derecho de efectuar las modificaciones necesarias en espacios propios y comunes sin previo aviso, si así lo exigiera una incontinencia en la obra, siempre cumplimentando las reglamentaciones municipales vigentes y sin perjudicar la esencia de la configuración del diseño del edificio propuesto.



Av. RIVADAVIA 9954/56 - C.A.B.A.

Piso: 6°B

Tipo: 2 Ambientes

Superficie Cubierta: 46,00 m<sup>2</sup>

Superficie Semicubierta: 8,00 m<sup>2</sup>

Total de Superficie: 54,00 m<sup>2</sup>



**SOLARES DE DONATO**

[solaresdedonato.com.ar](http://solaresdedonato.com.ar)

UBICACION

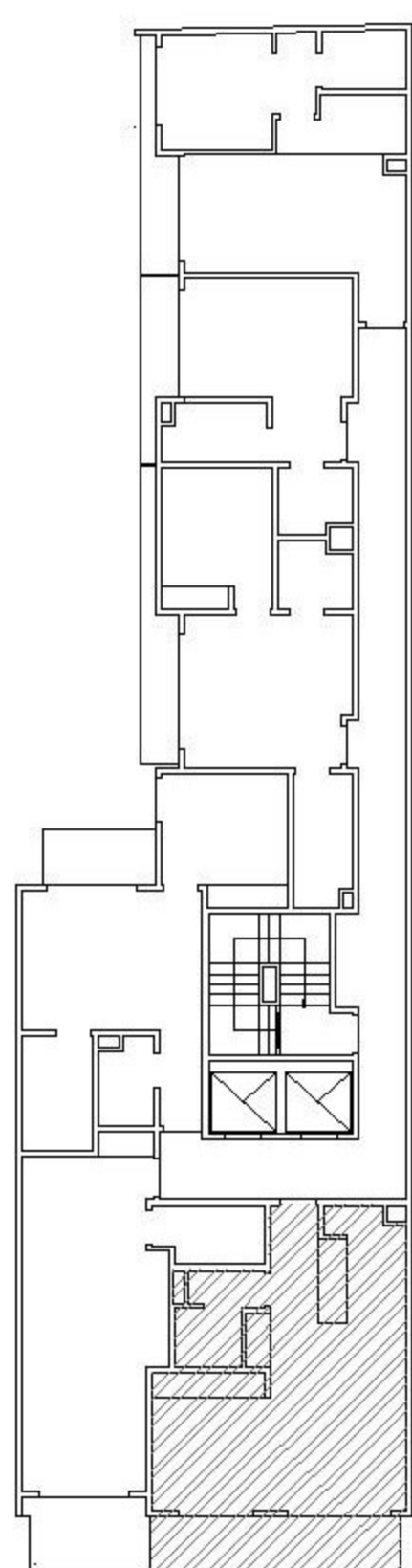

Frente

Av. RIVADAVIA

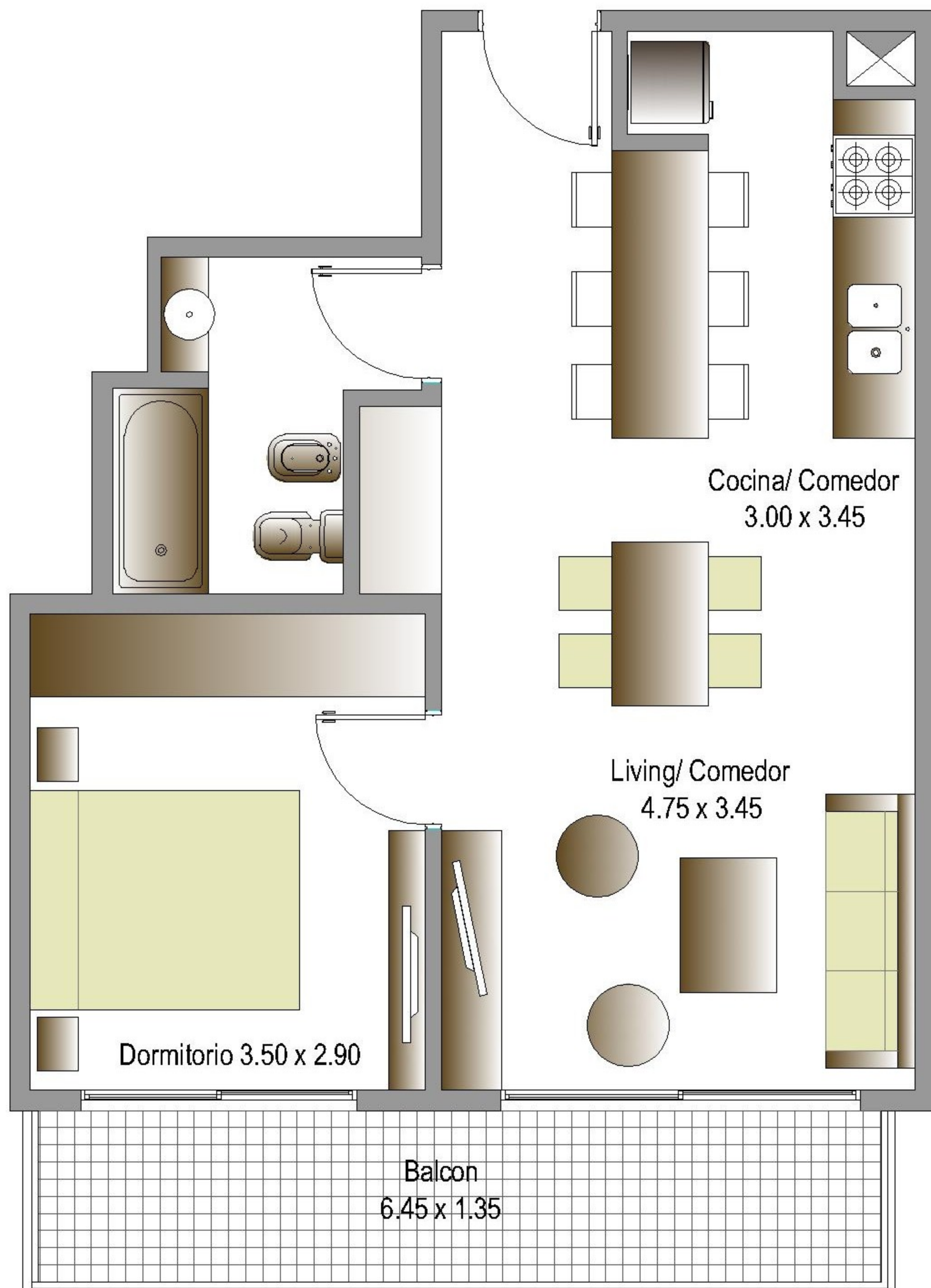

NOTA: El presente plano es a mero carácter ilustrativo con el objeto de demostrar la configuración del espacio y la posible distribución de mobiliario. Las características y composición de la unidad están descritas en el Anexo correspondiente. Las medidas y superficies expresadas son a modo referencial, la superficie y medidas definitiva de la unidad surgirán en el final de obra. Las superficies indicadas están expresadas según el factor de ocupación de la Unidad (F.O.T.) el cual incluye la superficie de los muros internos, plenos sanitarios, y el proporcional de los muros en copropiedad que surgen del Plano Municipal correspondiente. Tanto la desarrolladora como la Dirección de Obra, se reservan el derecho de efectuar las modificaciones necesarias en espacios propios y comunes sin previo aviso, si así lo exigiera una incontinencia en la obra, siempre cumplimentando las reglamentaciones municipales vigentes y sin perjudicar la esencia de la configuración del diseño del edificio propuesto.



Av. RIVADAVIA 9954/56 - C.A.B.A.

Piso: 6° C

Tipo: 2 Ambientes

Superficie Cubierta: 43,00 m<sup>2</sup>

Superficie Semicubierta: 5,00 m<sup>2</sup>

Total de Superficie: 48,00 m<sup>2</sup>



**SOLARES DE DONATO**

[solaresdedonato.com.ar](http://solaresdedonato.com.ar)

UBICACION

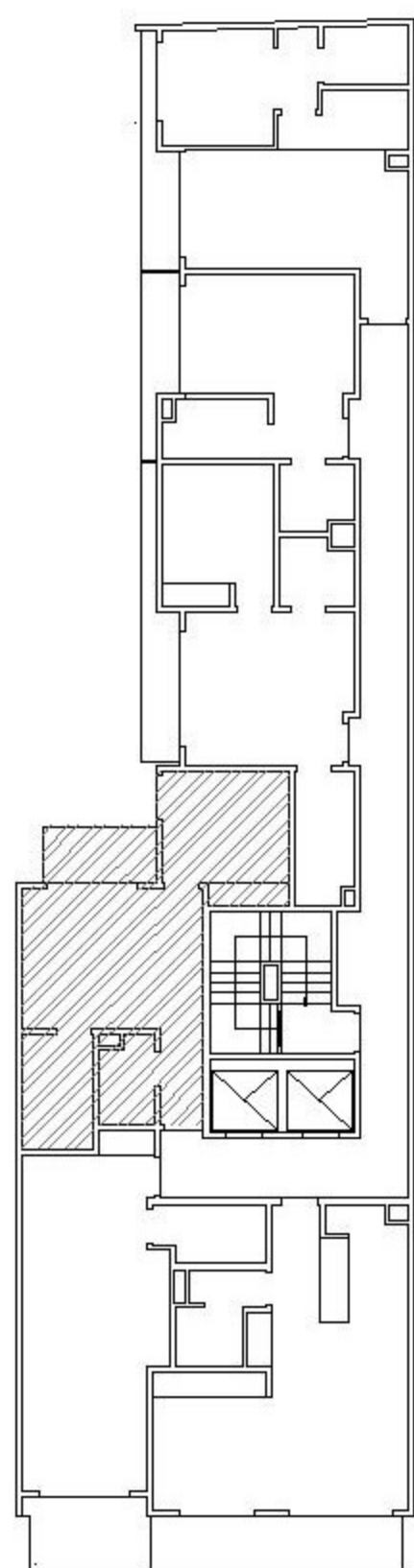

Frente

Av. RIVADAVIA

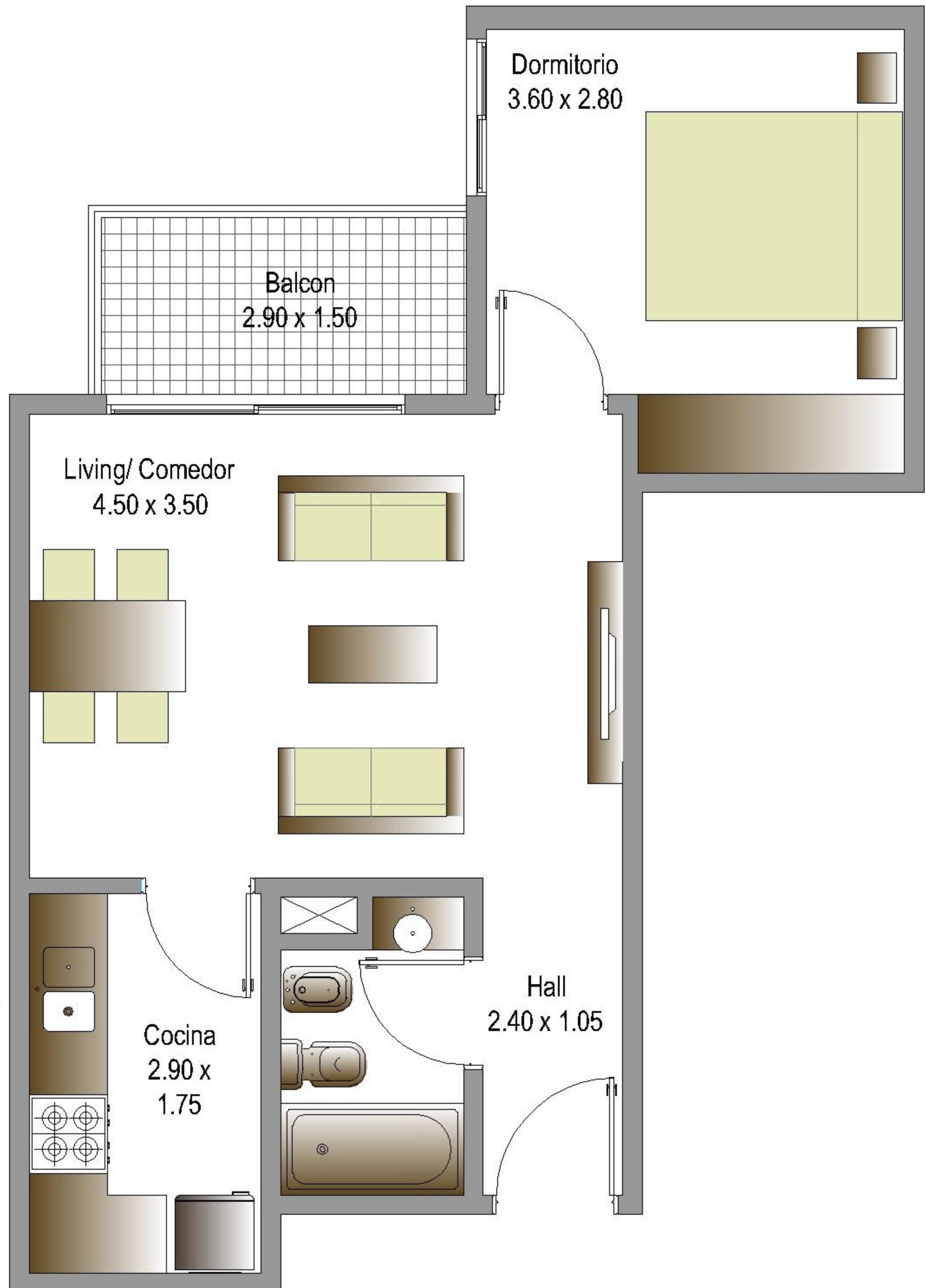

NOTA: El presente plano es a mero carácter ilustrativo con el objeto de demostrar la configuración del espacio y la posible distribución de mobiliario. Las características y composición de la unidad están descritas en el Anexo correspondiente. Las medidas y superficies expresadas son a modo referencial, la superficie y medidas definitiva de la unidad surgirán en el final de obra. Las superficies indicadas están expresadas según el factor de ocupación de la Unidad (F.O.T.) el cual incluye la superficie de los muros internos, plenos sanitarios, y el proporcional de los muros en copropiedad que surgen del Plano Municipal correspondiente. Tanto la desarrolladora como la Dirección de Obra, se reservan el derecho de efectuar las modificaciones necesarias en espacios propios y comunes sin previo aviso, si así lo exigiera una incontinencia en la obra, siempre cumplimentando las reglamentaciones municipales vigentes y sin perjudicar la esencia de la configuración del diseño del edificio propuesto.



Av. RIVADAVIA 9954/56 - C.A.B.A.

Piso: 6°D

Tipo: 2 Ambientes

Superficie Cubierta: 40,00 m<sup>2</sup>

Superficie Semicubierta: 6,00 m<sup>2</sup>

Total de Superficie: 46,00 m<sup>2</sup>



**SOLARES DE DONATO**

[solaresdedonato.com.ar](http://solaresdedonato.com.ar)

UBICACION

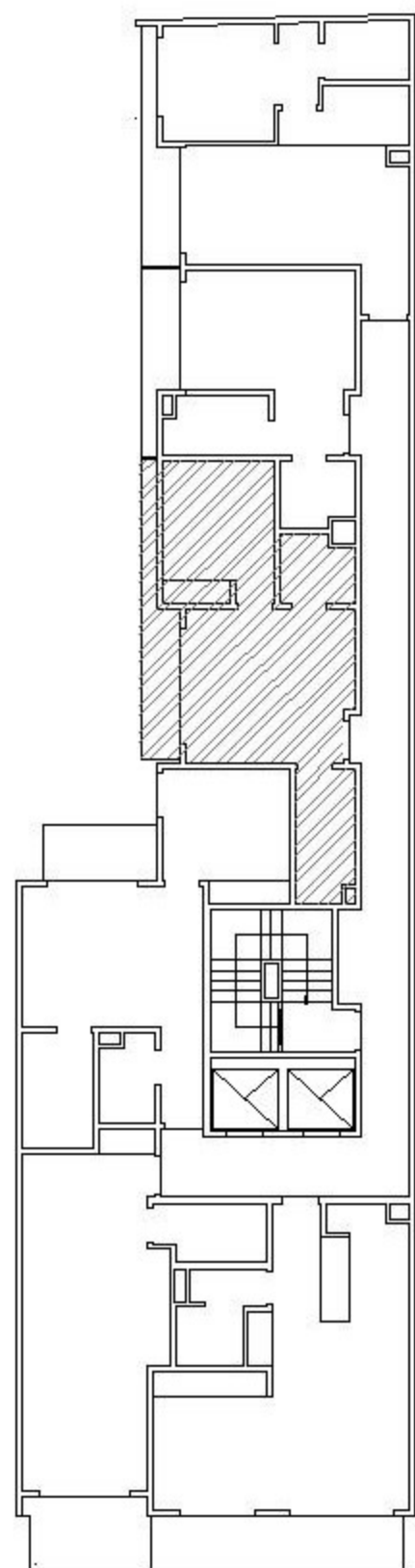

Frente

Av. RIVADAVIA

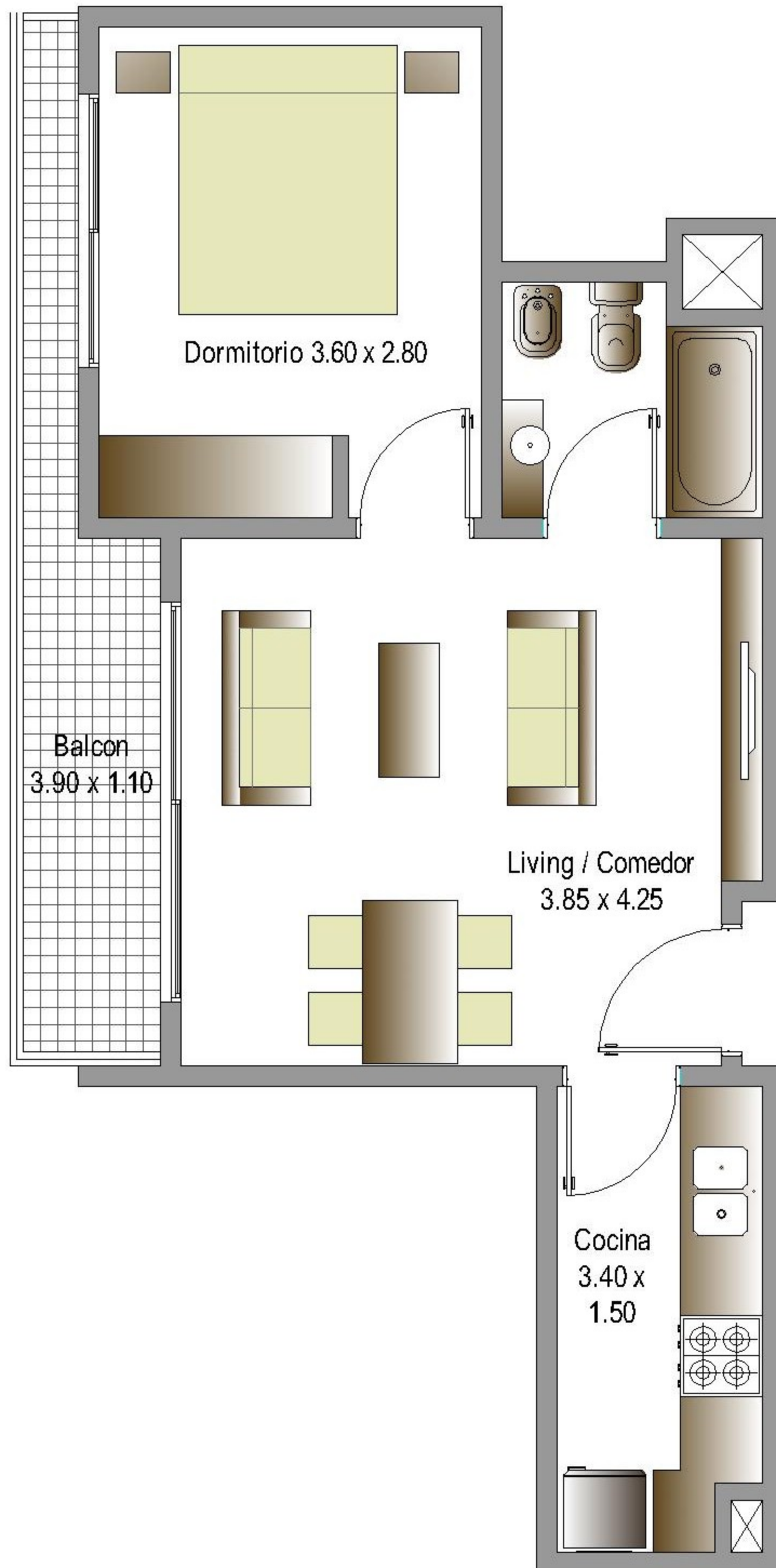

NOTA: El presente plano es a mero carácter ilustrativo con el objeto de demostrar la configuración del espacio y la posible distribución de mobiliario. Las características y composición de la unidad están descritas en el Anexo correspondiente. Las medidas y superficies expresadas son a modo referencial, la superficie y medidas definitiva de la unidad surgirán en el final de obra. Las superficies indicadas están expresadas según el factor de ocupación de la Unidad (F.O.T.) el cual incluye la superficie de los muros internos, plenos sanitarios, y el proporcional de los muros en copropiedad que surgen del Plano Municipal correspondiente. Tanto la desarrolladora como la Dirección de Obra, se reservan el derecho de efectuar las modificaciones necesarias en espacios propios y comunes sin previo aviso, si así lo exigiera una incontinencia en la obra, siempre cumplimentando las reglamentaciones municipales vigentes y sin perjudicar la esencia de la configuración del diseño del edificio propuesto.



Av. RIVADAVIA 9954/56 - C.A.B.A.

Piso: 6°E

Tipo: Monoambiente

Superficie Cubierta: 26,00 m<sup>2</sup>

Superficie Semicubierta: 4,00 m<sup>2</sup>

Total de Superficie: 30,00 m<sup>2</sup>



**SOLARES DE DONATO**

[solaresdedonato.com.ar](http://solaresdedonato.com.ar)

UBICACION

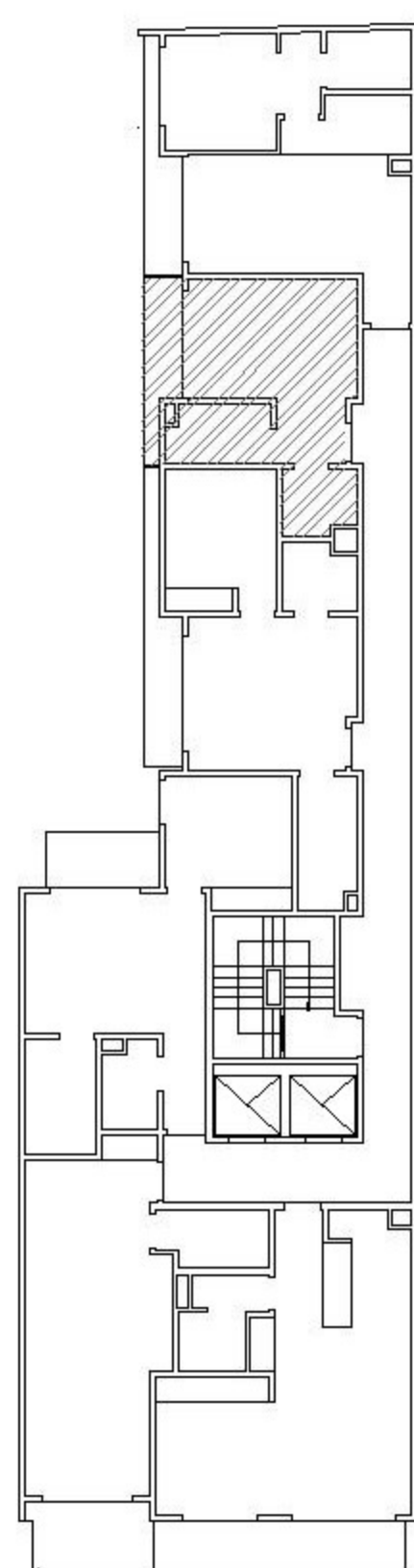

Frente

Av. RIVADAVIA

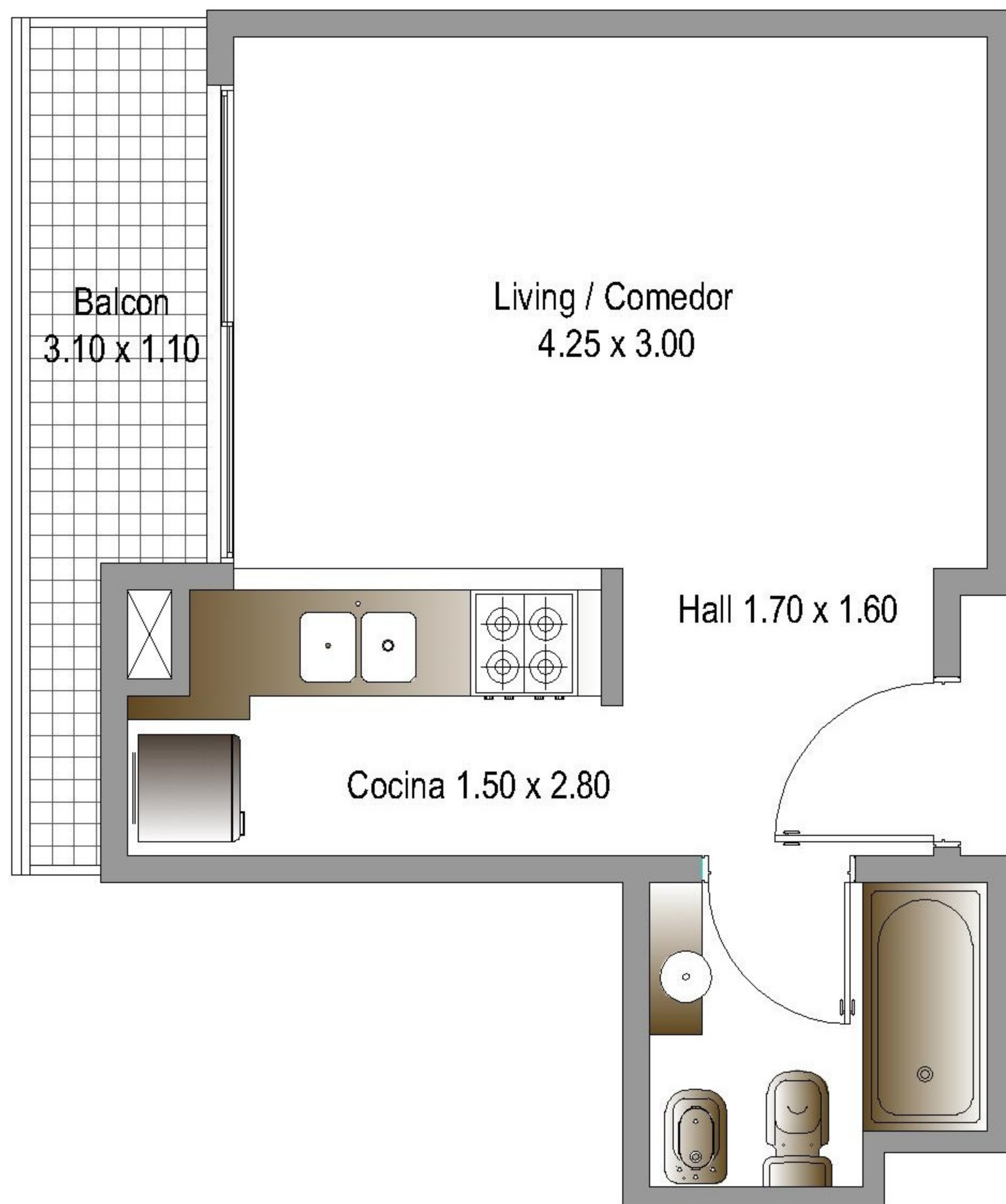

NOTA: El presente plano es a mero carácter ilustrativo con el objeto de demostrar la configuración del espacio y la posible distribución de mobiliario. Las características y composición de la unidad están descritas en el Anexo correspondiente. Las medidas y superficies expresadas son a modo referencial, la superficie y medidas definitiva de la unidad surgirán en el final de obra. Las superficies indicadas están expresadas según el factor de ocupación de la Unidad (F.O.T.) el cual incluye la superficie de los muros internos, plenos sanitarios, y el proporcional de los muros en copropiedad que surgen del Plano Municipal correspondiente. Tanto la desarrolladora como la Dirección de Obra, se reservan el derecho de efectuar las modificaciones necesarias en espacios propios y comunes sin previo aviso, si así lo exigiera una incontinencia en la obra, siempre cumplimentando las reglamentaciones municipales vigentes y sin perjudicar la esencia de la configuración del diseño del edificio propuesto.



Av. RIVADAVIA 9954/56 - C.A.B.A.

Piso: 6°F

Tipo: 2 Ambientes

Superficie Cubierta: 41,00 m<sup>2</sup>

Superficie Semicubierta: 5,00 m<sup>2</sup>

Total de Superficie: 46,00 m<sup>2</sup>

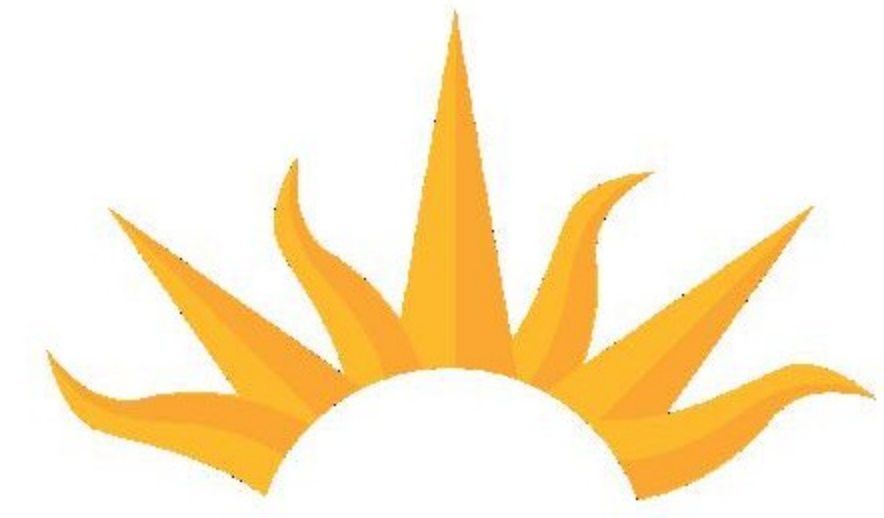

**SOLARES DE DONATO**

[solaresdedonato.com.ar](http://solaresdedonato.com.ar)

### UBICACION

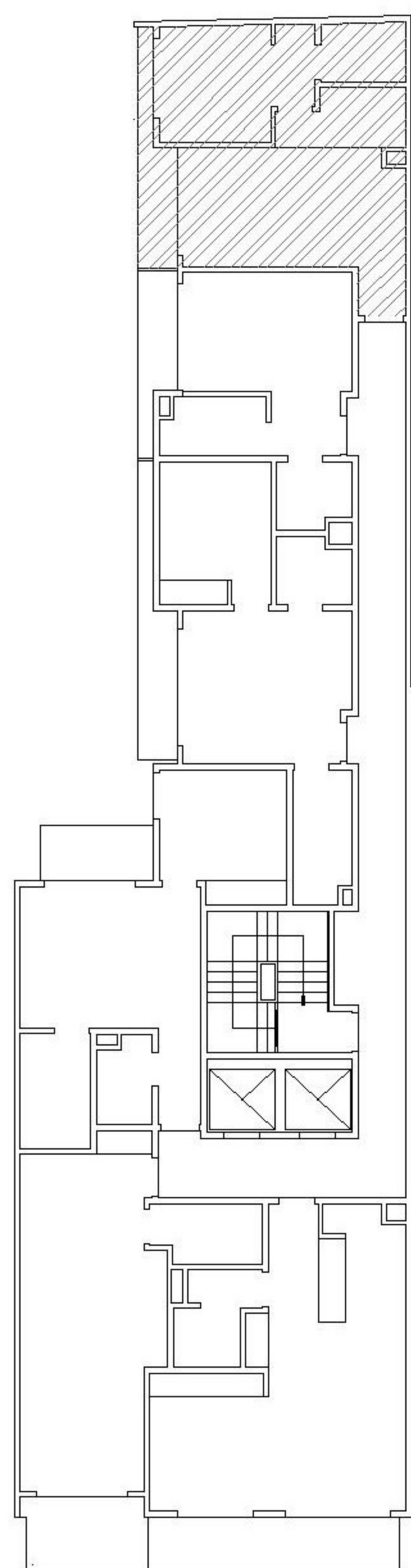

Frente

Av. RIVADAVIA

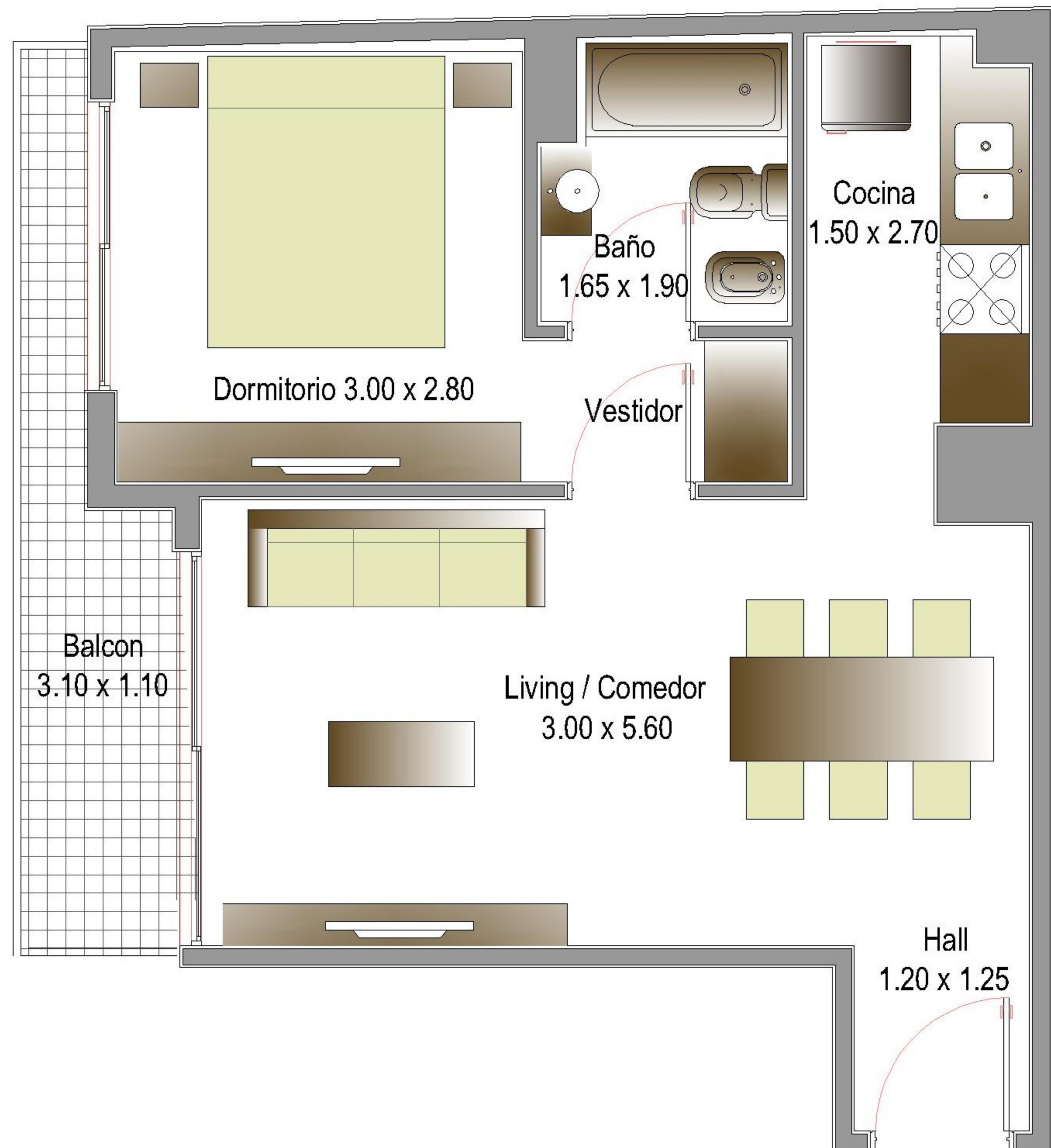

NOTA: El presente plano es a mero carácter ilustrativo con el objeto de demostrar la configuración del espacio y la posible distribución de mobiliario. Las características y composición de la unidad están descriptas en el Anexo correspondiente. Las medidas y superficies expresadas son a modo referencial, la superficie y medidas definitiva de la unidad surgirán en el final de obra. Las superficies indicadas están expresadas según el factor de ocupación de la Unidad (F.O.T.) el cual incluye la superficie de los muros internos, plenos sanitarios, y el proporcional de los muros en copropiedad que surgen del Plano Municipal correspondiente. Tanto la desarrolladora como la Dirección de Obra, se reservan el derecho de efectuar las modificaciones necesarias en espacios propios y comunes sin previo aviso, si así lo exigiera una incontinencia en la obra, siempre cumplimentando las reglamentaciones municipales vigentes y sin perjudicar la esencia de la configuración del diseño del edificio propuesto.



Av. RIVADAVIA 9954/56 - C.A.B.A.

Piso: 7°A

Tipo: Monoambiente

Superficie Cubierta: 37,00 m<sup>2</sup>

Superficie Semicubierta: 5,00 m<sup>2</sup>

Total de Superficie: 42,00 m<sup>2</sup>



**SOLARES DE DONATO**

[solaresdedonato.com.ar](http://solaresdedonato.com.ar)

UBICACION

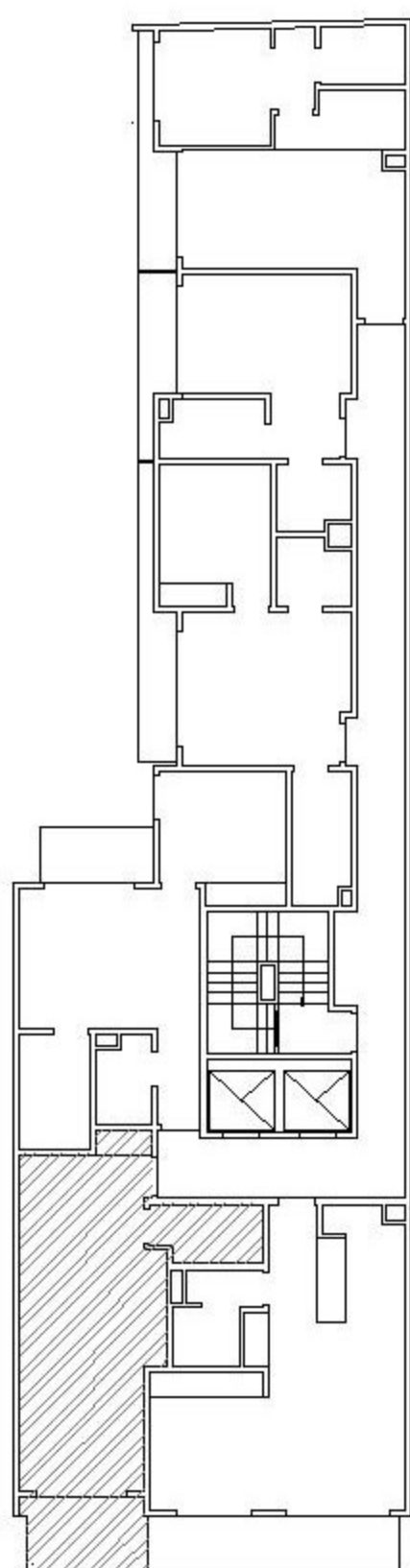

Frente

Av. RIVADAVIA

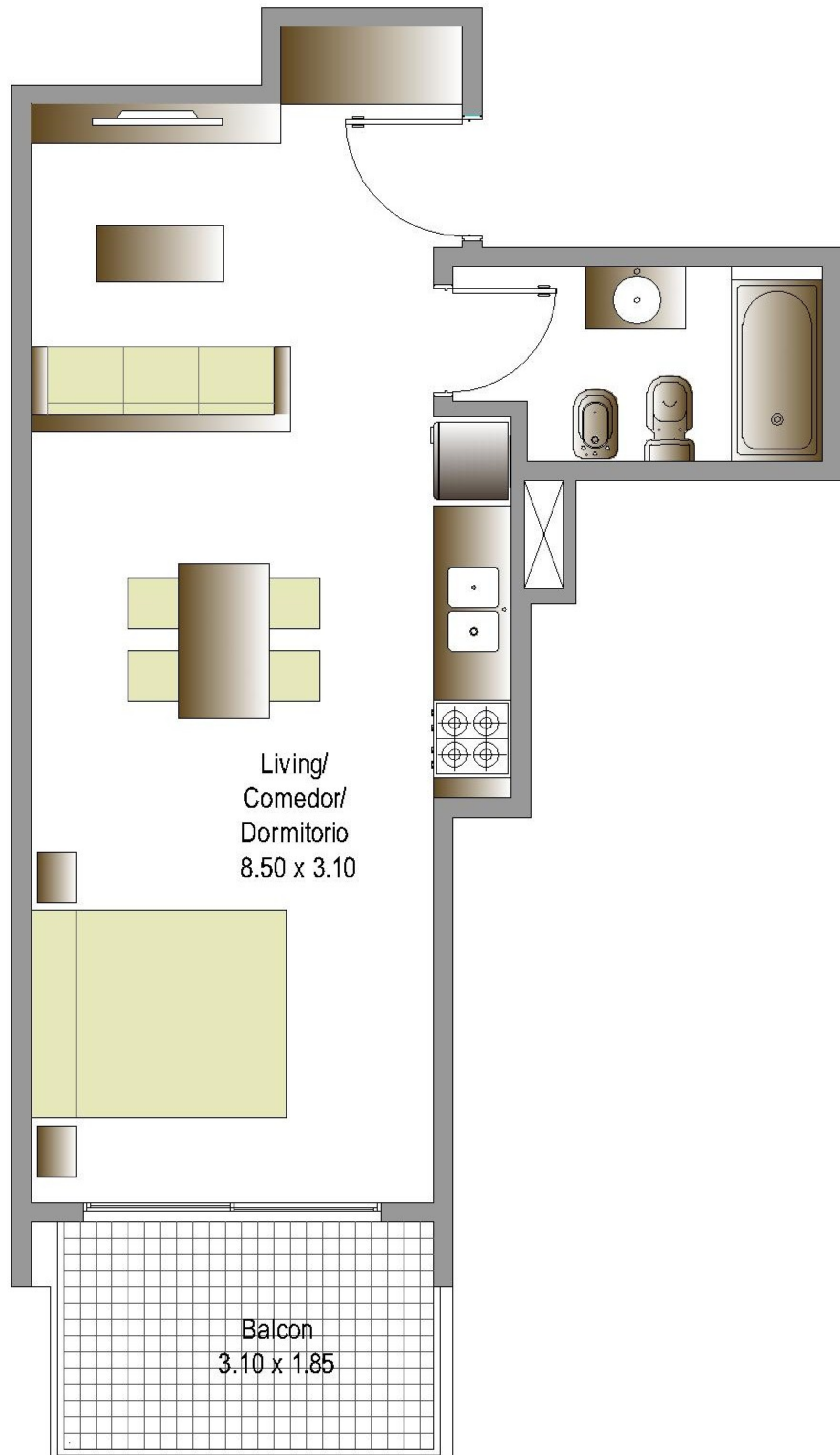

NOTA: El presente plano es a mero carácter ilustrativo con el objeto de demostrar la configuración del espacio y la posible distribución de mobiliario. Las características y composición de la unidad están descritas en el Anexo correspondiente. Las medidas y superficies expresadas son a modo referencial, la superficie y medidas definitiva de la unidad surgirán en el final de obra. Las superficies indicadas están expresadas según el factor de ocupación de la Unidad (F.O.T.) el cual incluye la superficie de los muros internos, plenos sanitarios, y el proporcional de los muros en copropiedad que surgen del Plano Municipal correspondiente. Tanto la desarrolladora como la Dirección de Obra, se reservan el derecho de efectuar las modificaciones necesarias en espacios propios y comunes sin previo aviso, si así lo exigiera una incontinencia en la obra, siempre cumplimentando las reglamentaciones municipales vigentes y sin perjudicar la esencia de la configuración del diseño del edificio propuesto.



Av. RIVADAVIA 9954/56 - C.A.B.A.

Piso: 7°B

Tipo: 2 Ambientes

Superficie Cubierta: 46,00 m<sup>2</sup>

Superficie Semicubierta: 8,00 m<sup>2</sup>

Total de Superficie: 54,00 m<sup>2</sup>



**SOLARES DE DONATO**

[solaresdedonato.com.ar](http://solaresdedonato.com.ar)

UBICACION

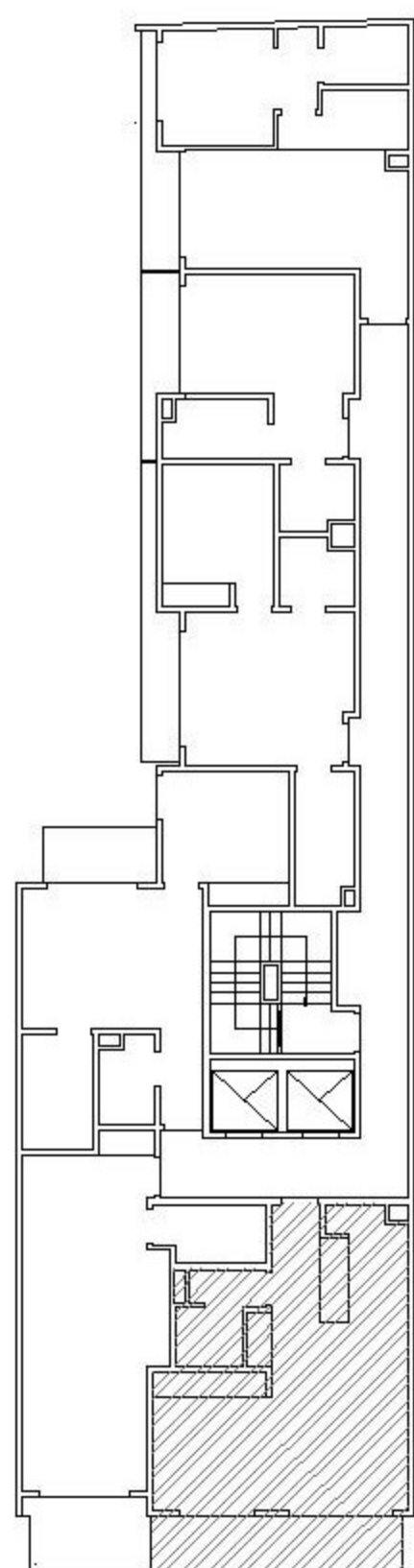

Frente

Av. RIVADAVIA

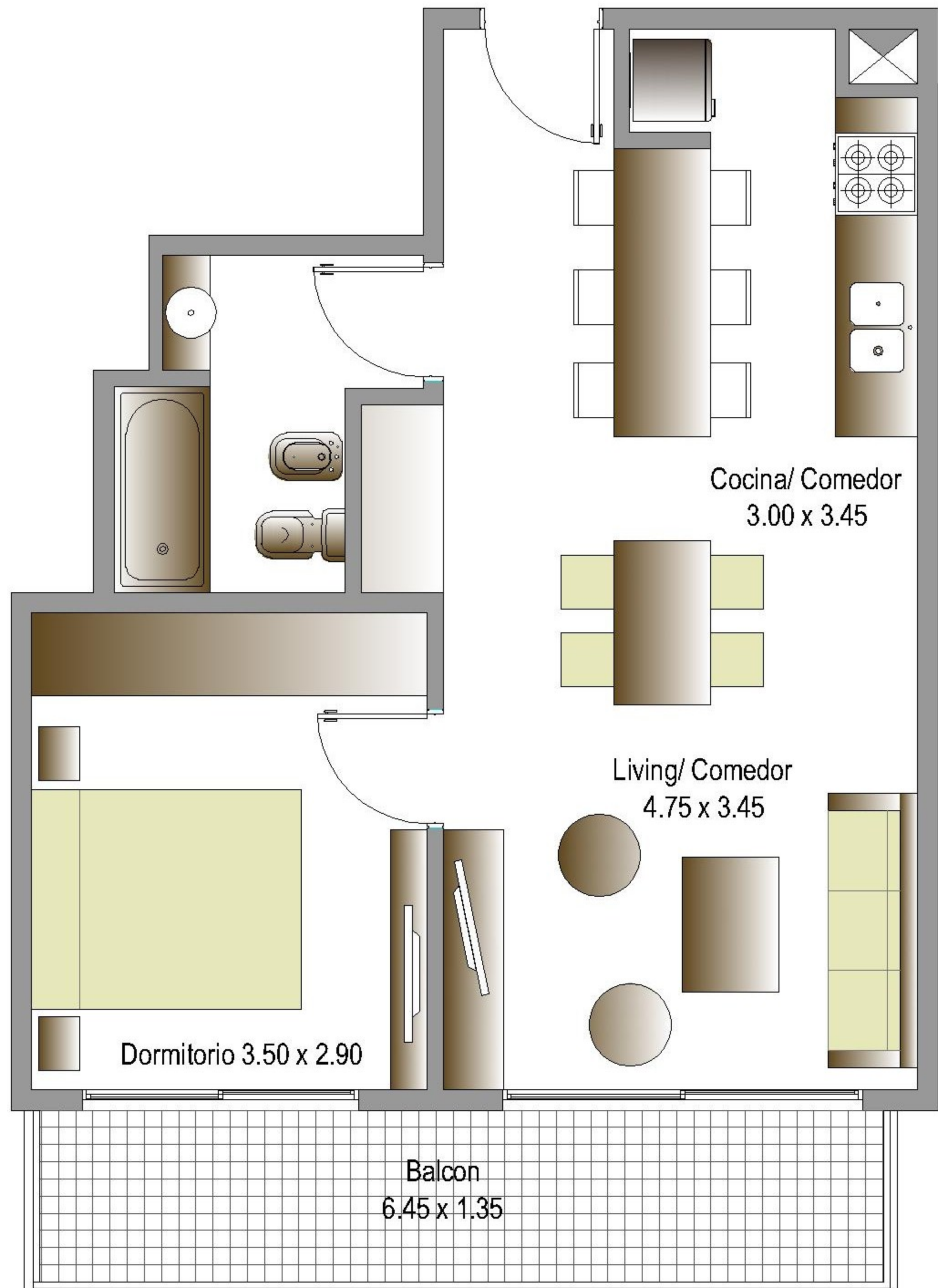

NOTA: El presente plano es a mero carácter ilustrativo con el objeto de demostrar la configuración del espacio y la posible distribución de mobiliario. Las características y composición de la unidad están descritas en el Anexo correspondiente. Las medidas y superficies expresadas son a modo referencial, la superficie y medidas definitiva de la unidad surgirán en el final de obra. Las superficies indicadas están expresadas según el factor de ocupación de la Unidad (F.O.T.) el cual incluye la superficie de los muros internos, plenos sanitarios, y el proporcional de los muros en copropiedad que surgen del Plano Municipal correspondiente. Tanto la desarrolladora como la Dirección de Obra, se reservan el derecho de efectuar las modificaciones necesarias en espacios propios y comunes sin previo aviso, si así lo exigiera una incontinencia en la obra, siempre cumplimentando las reglamentaciones municipales vigentes y sin perjudicar la esencia de la configuración del diseño del edificio propuesto.



Av. RIVADAVIA 9954/56 - C.A.B.A.

Piso: 7°C

Tipo: 2 Ambientes

Superficie Cubierta: 43,00 m<sup>2</sup>

Superficie Semicubierta: 5,00 m<sup>2</sup>

Total de Superficie: 48,00 m<sup>2</sup>



**SOLARES DE DONATO**

[solaresdedonato.com.ar](http://solaresdedonato.com.ar)

UBICACION

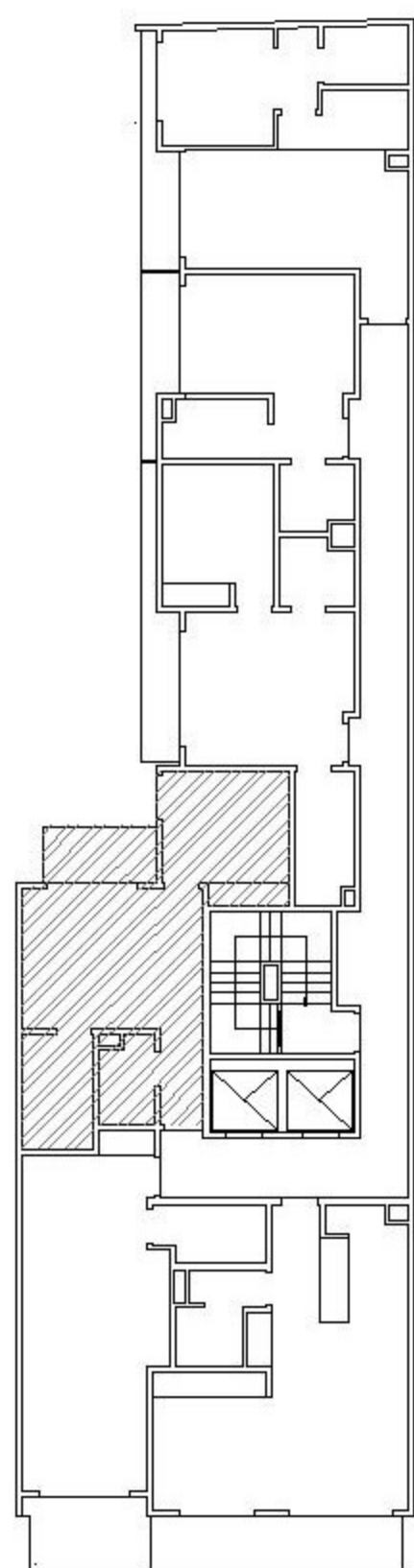

Frente

Av. RIVADAVIA

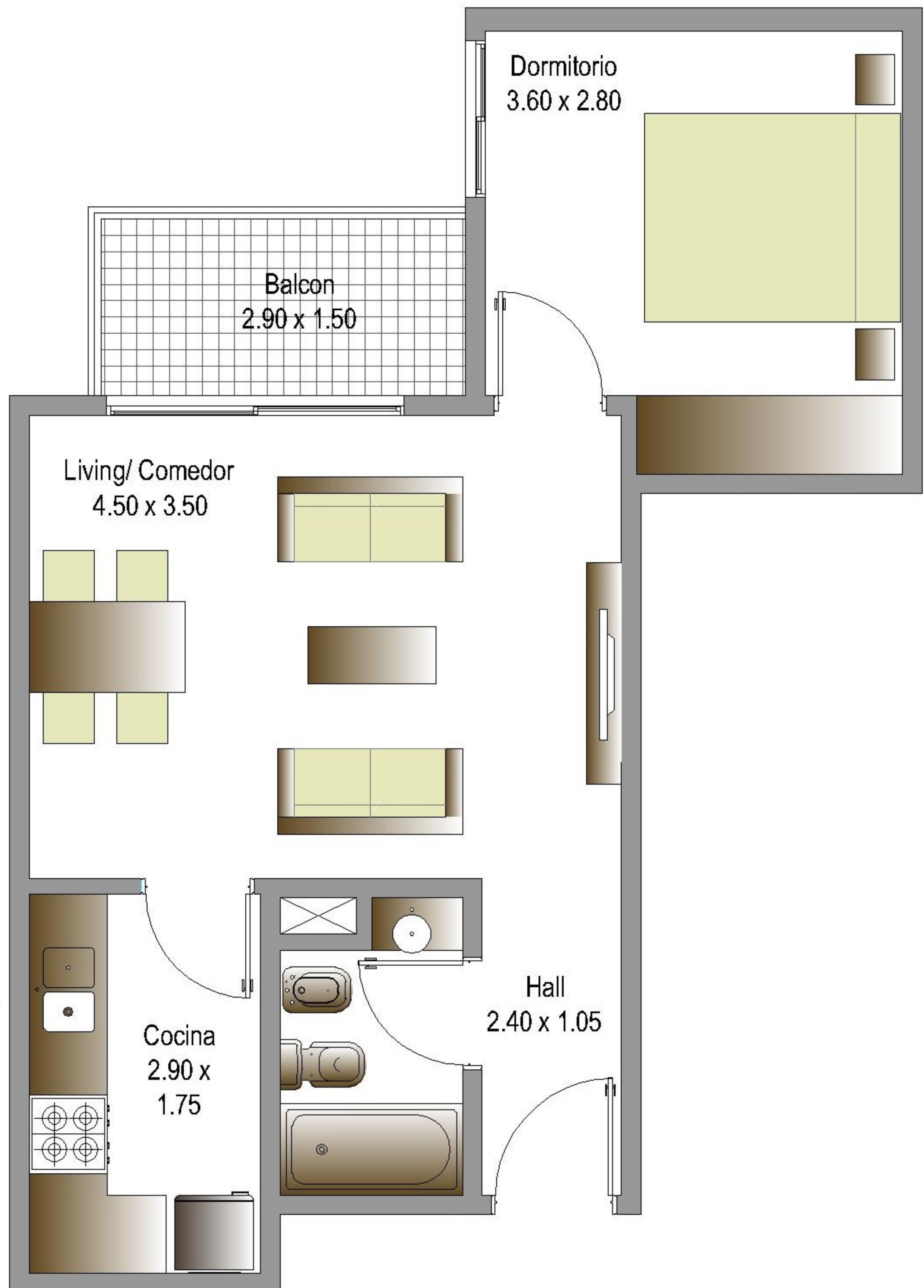

NOTA: El presente plano es a mero carácter ilustrativo con el objeto de demostrar la configuración del espacio y la posible distribución de mobiliario. Las características y composición de la unidad están descritas en el Anexo correspondiente. Las medidas y superficies expresadas son a modo referencial, la superficie y medidas definitiva de la unidad surgirán en el final de obra. Las superficies indicadas están expresadas según el factor de ocupación de la Unidad (F.O.T.) el cual incluye la superficie de los muros internos, plenos sanitarios, y el proporcional de los muros en copropiedad que surgen del Plano Municipal correspondiente. Tanto la desarrolladora como la Dirección de Obra, se reservan el derecho de efectuar las modificaciones necesarias en espacios propios y comunes sin previo aviso, si así lo exigiera una incontinencia en la obra, siempre cumplimentando las reglamentaciones municipales vigentes y sin perjudicar la esencia de la configuración del diseño del edificio propuesto.



Av. RIVADAVIA 9954/56 - C.A.B.A.

Piso: 7°D

Tipo: 2 Ambientes

Superficie Cubierta: 40,00 m<sup>2</sup>

Superficie Semicubierta: 6,00 m<sup>2</sup>

Total de Superficie: 46,00 m<sup>2</sup>



**SOLARES DE DONATO**

[solaresdedonato.com.ar](http://solaresdedonato.com.ar)

UBICACION

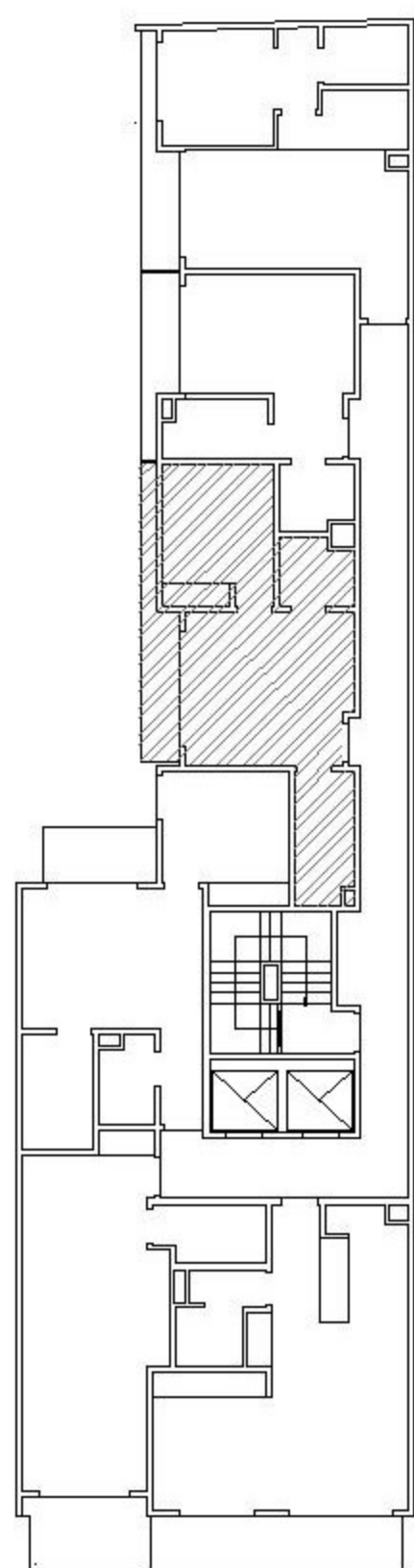

Frente

Av. RIVADAVIA

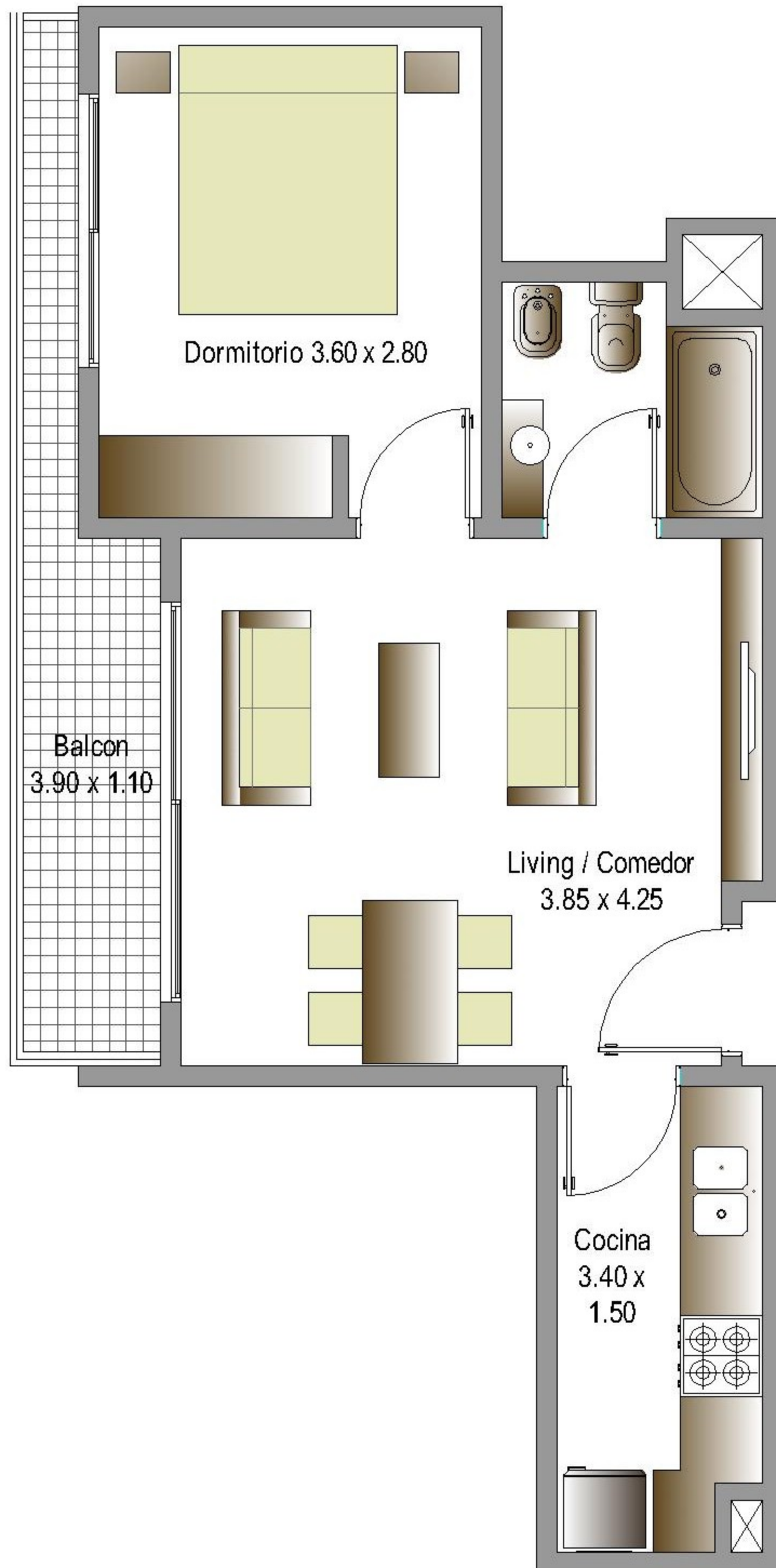

NOTA: El presente plano es a mero carácter ilustrativo con el objeto de demostrar la configuración del espacio y la posible distribución de mobiliario. Las características y composición de la unidad están descritas en el Anexo correspondiente. Las medidas y superficies expresadas son a modo referencial, la superficie y medidas definitiva de la unidad surgirán en el final de obra. Las superficies indicadas están expresadas según el factor de ocupación de la Unidad (F.O.T.) el cual incluye la superficie de los muros internos, plenos sanitarios, y el proporcional de los muros en copropiedad que surgen del Plano Municipal correspondiente. Tanto la desarrolladora como la Dirección de Obra, se reservan el derecho de efectuar las modificaciones necesarias en espacios propios y comunes sin previo aviso, si así lo exigiera una incontinencia en la obra, siempre cumplimentando las reglamentaciones municipales vigentes y sin perjudicar la esencia de la configuración del diseño del edificio propuesto.



Av. RIVADAVIA 9954/56 - C.A.B.A.

Piso: 7°E

Tipo: Monoambiente

Superficie Cubierta: 26,00 m<sup>2</sup>

Superficie Semicubierta: 4,00 m<sup>2</sup>

Total de Superficie: 30,00 m<sup>2</sup>



**SOLARES DE DONATO**

[solaresdedonato.com.ar](http://solaresdedonato.com.ar)

UBICACION

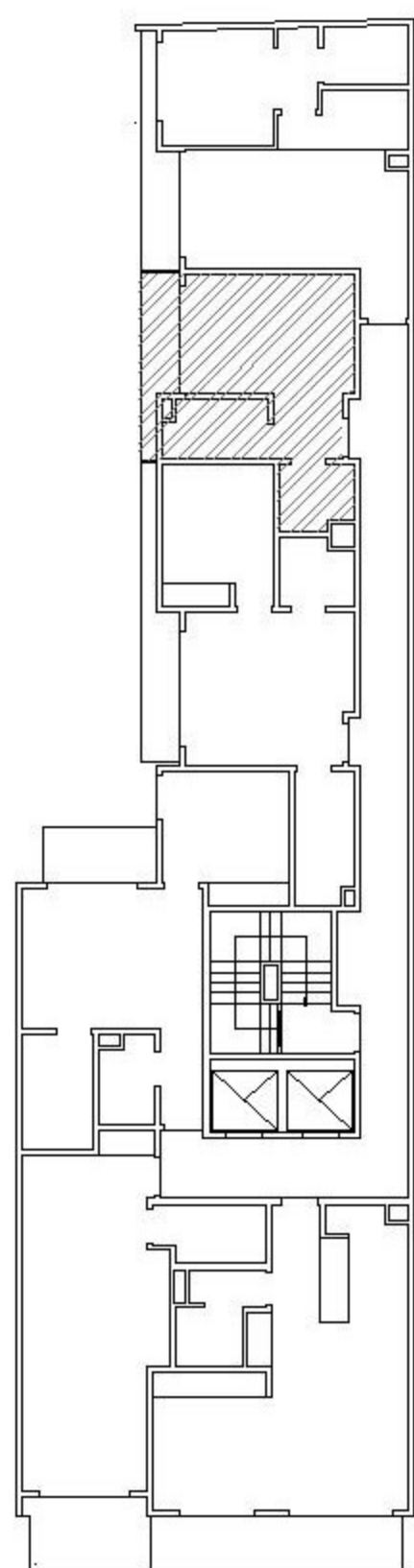

Frente

Av. RIVADAVIA

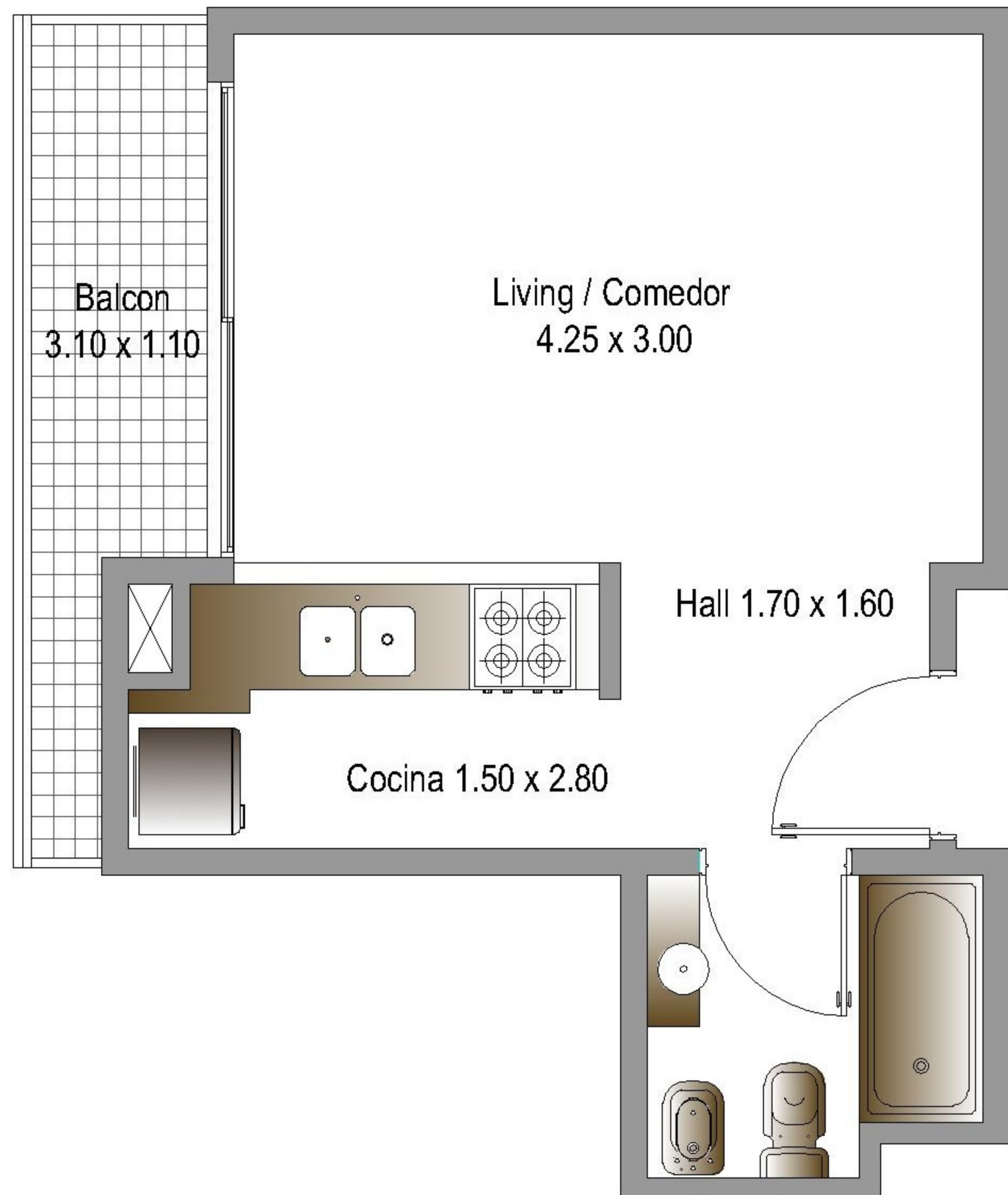

NOTA: El presente plano es a mero carácter ilustrativo con el objeto de demostrar la configuración del espacio y la posible distribución de mobiliario. Las características y composición de la unidad están descritas en el Anexo correspondiente. Las medidas y superficies expresadas son a modo referencial, la superficie y medidas definitiva de la unidad surgirán en el final de obra. Las superficies indicadas están expresadas según el factor de ocupación de la Unidad (F.O.T.) el cual incluye la superficie de los muros internos, plenos sanitarios, y el proporcional de los muros en copropiedad que surgen del Plano Municipal correspondiente. Tanto la desarrolladora como la Dirección de Obra, se reservan el derecho de efectuar las modificaciones necesarias en espacios propios y comunes sin previo aviso, si así lo exigiera una incontinencia en la obra, siempre cumplimentando las reglamentaciones municipales vigentes y sin perjudicar la esencia de la configuración del diseño del edificio propuesto.



Av. RIVADAVIA 9954/56 - C.A.B.A.

Piso: 7°F

Tipo: 2 Ambientes

Superficie Cubierta: 41,00 m<sup>2</sup>

Superficie Semicubierta: 5,00 m<sup>2</sup>

Total de Superficie: 46,00 m<sup>2</sup>

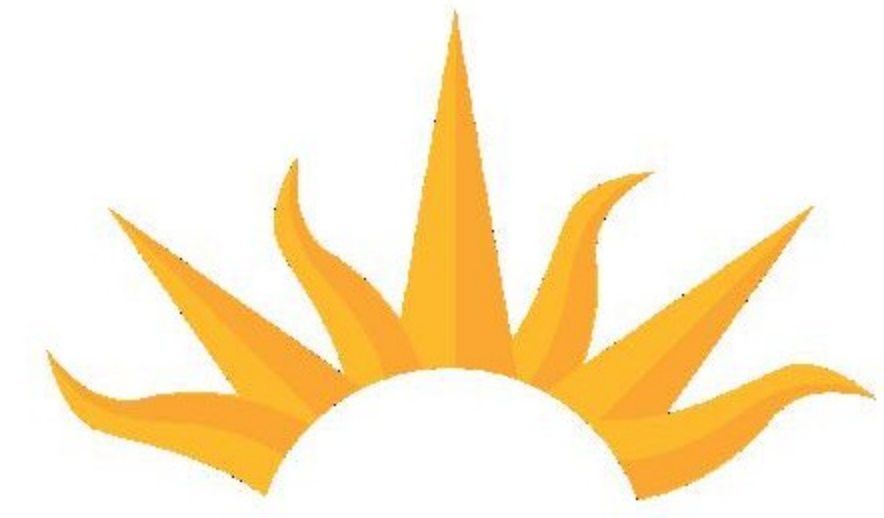

**SOLARES DE DONATO**

[solaresdedonato.com.ar](http://solaresdedonato.com.ar)

### UBICACION

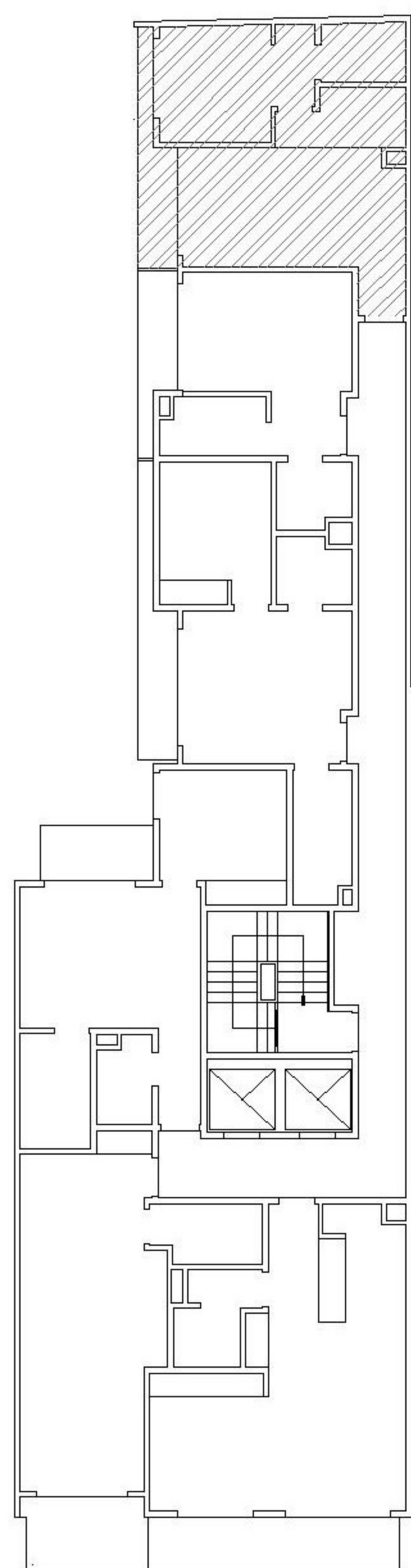

Frente

Av. RIVADAVIA

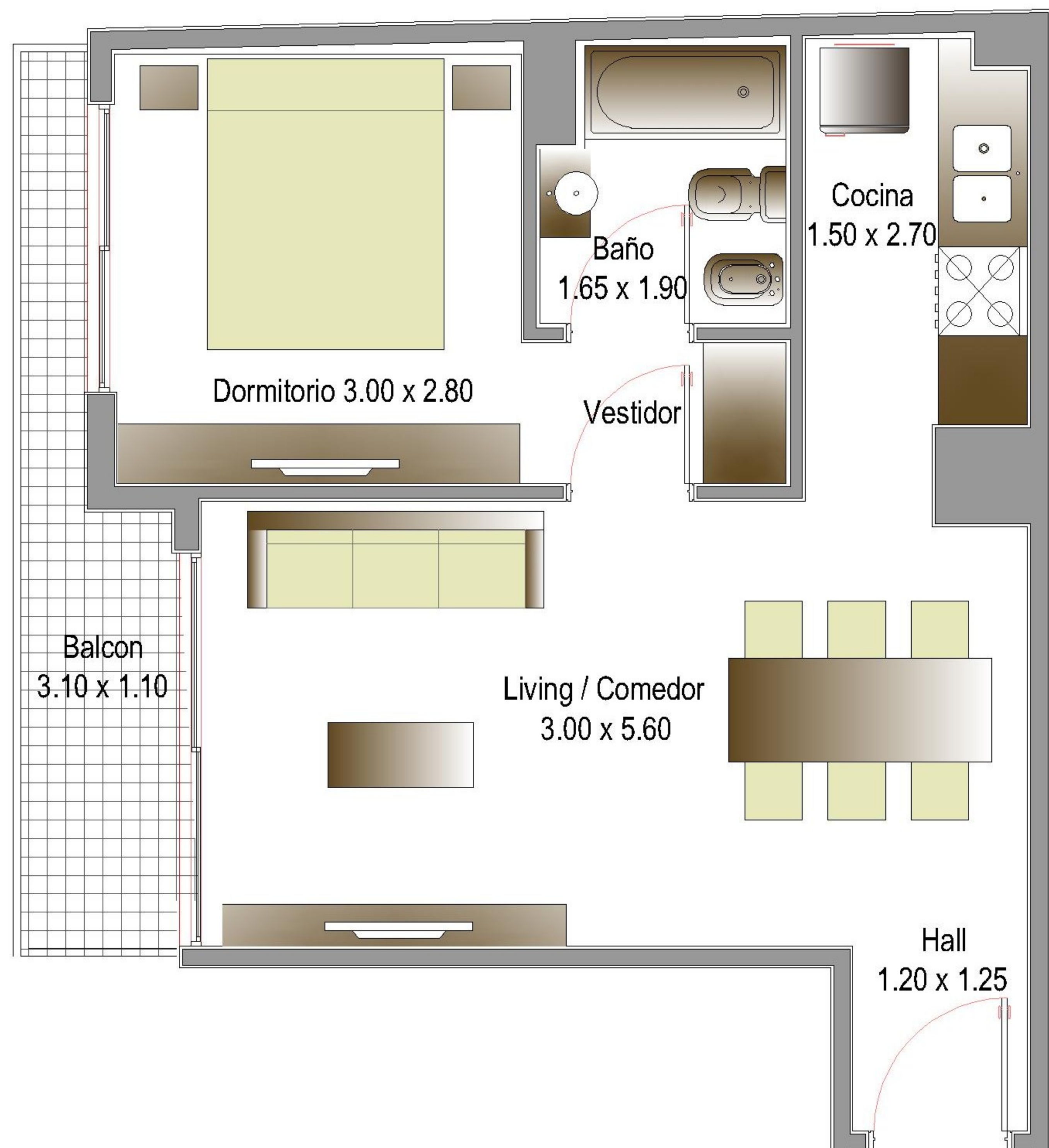

NOTA: El presente plano es a mero carácter ilustrativo con el objeto de demostrar la configuración del espacio y la posible distribución de mobiliario. Las características y composición de la unidad están descritas en el Anexo correspondiente. Las medidas y superficies expresadas son a modo referencial, la superficie y medidas definitiva de la unidad surgirán en el final de obra. Las superficies indicadas están expresadas según el factor de ocupación de la Unidad (F.O.T.) el cual incluye la superficie de los muros internos, plenos sanitarios, y el proporcional de los muros en copropiedad que surgen del Plano Municipal correspondiente. Tanto la desarrolladora como la Dirección de Obra, se reservan el derecho de efectuar las modificaciones necesarias en espacios propios y comunes sin previo aviso, si así lo exigiera una incontinencia en la obra, siempre cumplimentando las reglamentaciones municipales vigentes y sin perjudicar la esencia de la configuración del diseño del edificio propuesto.



Av. RIVADAVIA 9954/56 - C.A.B.A.

Piso: 8°A

Tipo: Monoambiente

Superficie Cubierta: 37,00 m<sup>2</sup>

Superficie Semicubierta: 5,00 m<sup>2</sup>

Total de Superficie: 42,00 m<sup>2</sup>



**SOLARES DE DONATO**

[solaresdedonato.com.ar](http://solaresdedonato.com.ar)

UBICACION

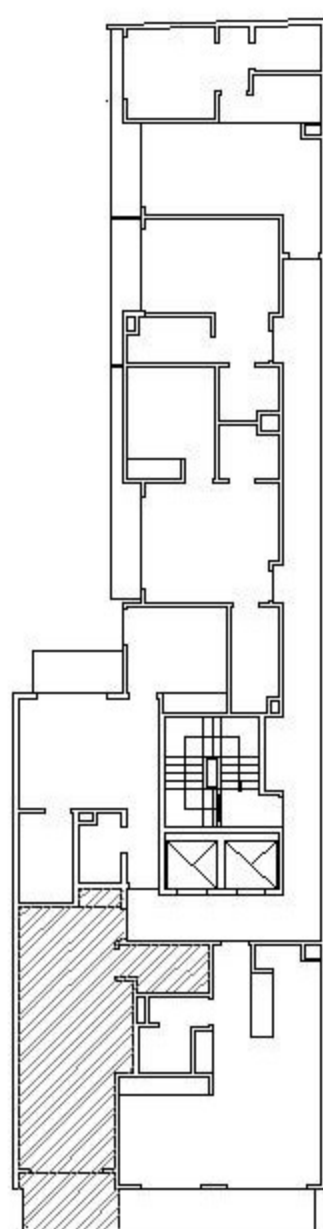

Frente

Av. RIVADAVIA

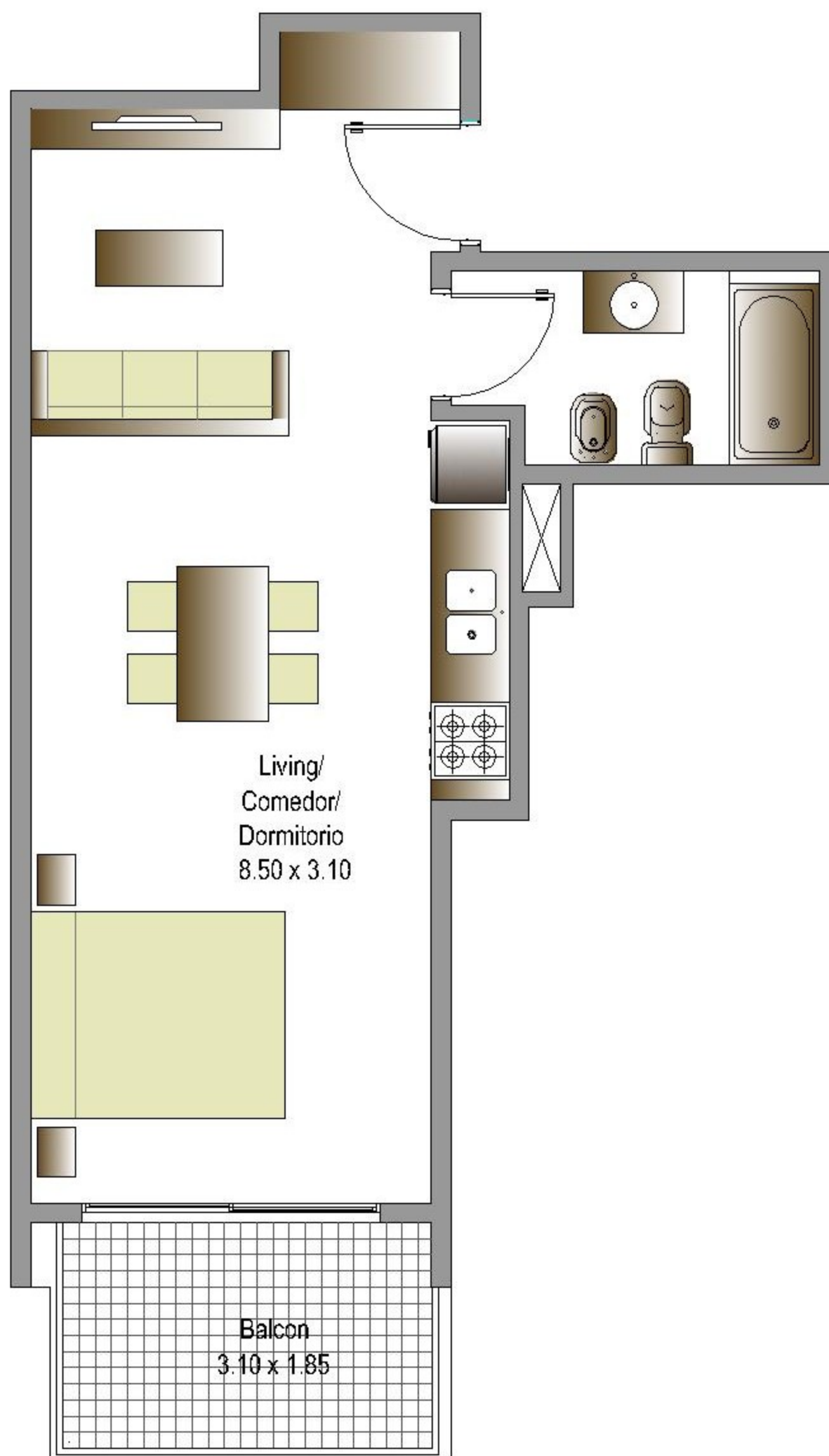

Living/  
Comedor/  
Dormitorio  
8.50 x 3.10

Balcon  
3.10 x 1.85

NOTA: El presente plano es a mero carácter ilustrativo con el objeto de demostrar la configuración del espacio y la posible distribución de mobiliario. Las características y composición de la unidad están descritas en el Anexo correspondiente. Las medidas y superficies expresadas son a modo referencial, la superficie y medidas definitiva de la unidad surgirán en el final de obra. Las superficies indicadas están expresadas según el factor de ocupación de la Unidad (F.O.T.) el cual incluye la superficie de los muros internos, plenos sanitarios, y el proporcional de los muros en copropiedad que surgen del Plano Municipal correspondiente. Tanto la desarrolladora como la Dirección de Obra, se reservan el derecho de efectuar las modificaciones necesarias en espacios propios y comunes sin previo aviso, si así lo exigiera una incontinencia en la obra, siempre cumplimentando las reglamentaciones municipales vigentes y sin perjudicar la esencia de la configuración del diseño del edificio propuesto.



Av. RIVADAVIA 9954/56 - C.A.B.A.

Piso: 8°B

Tipo: 2 Ambientes

Superficie Cubierta: 46,00 m<sup>2</sup>

Superficie Semicubierta: 8,00 m<sup>2</sup>

Total de Superficie: 54,00 m<sup>2</sup>



**SOLARES DE DONATO**

[solaresdedonato.com.ar](http://solaresdedonato.com.ar)

UBICACION

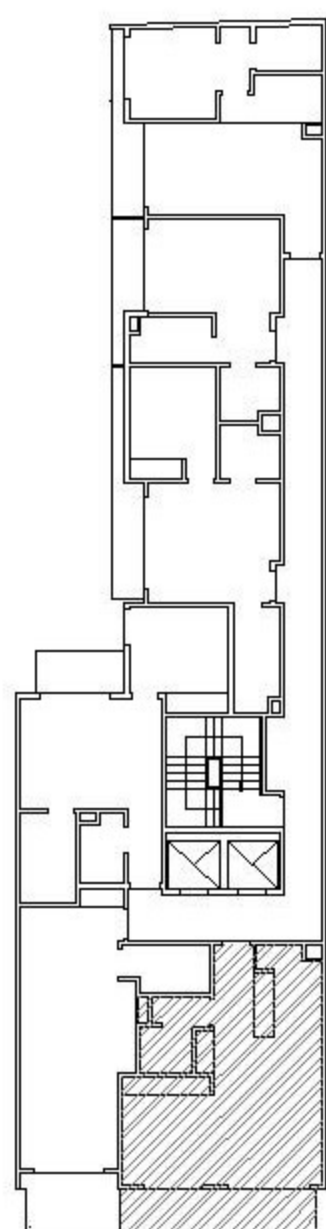

Frente

Av. RIVADAVIA

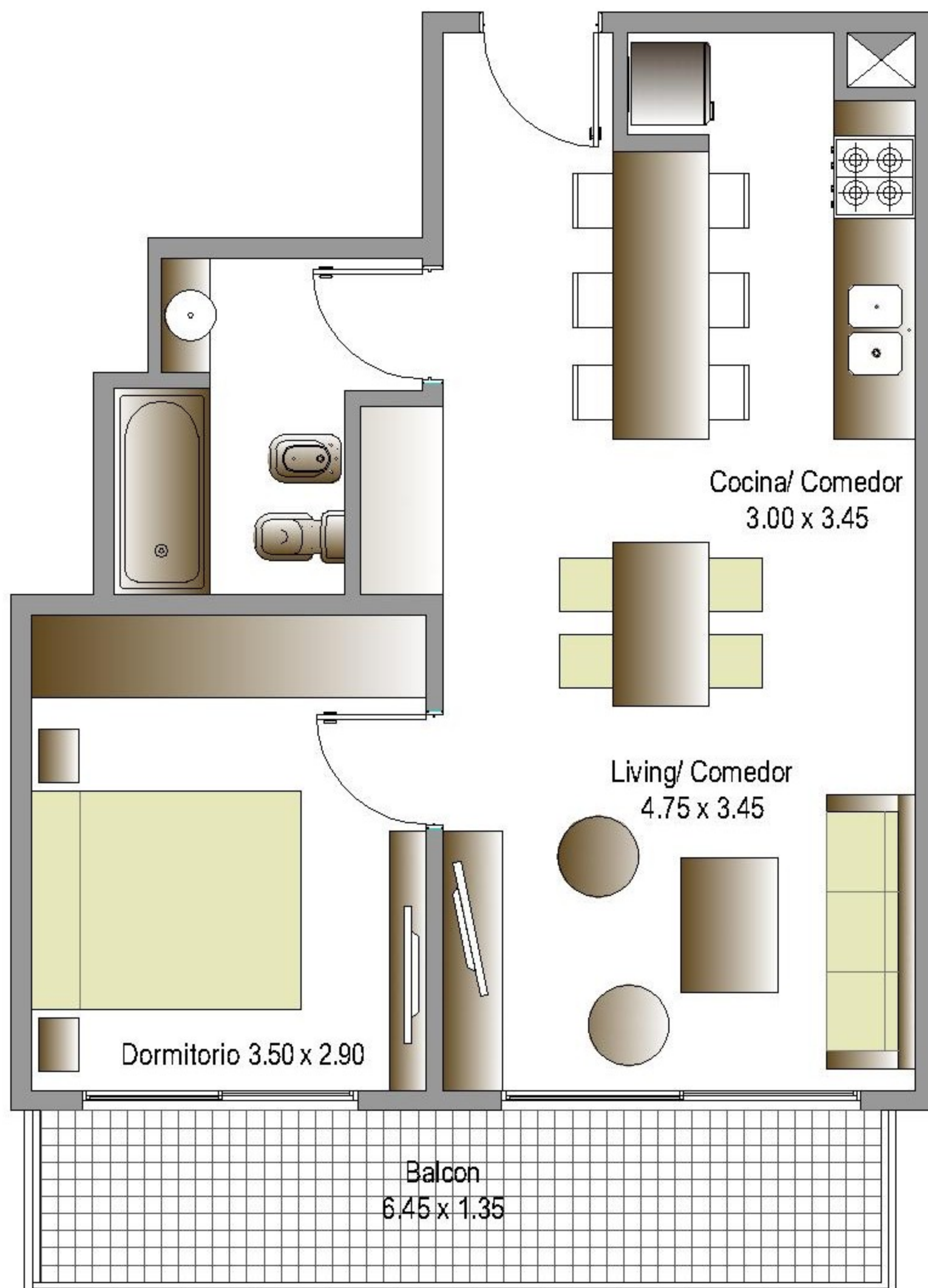

NOTA: El presente plano es a mero carácter ilustrativo con el objeto de demostrar la configuración del espacio y la posible distribución de mobiliario. Las características y composición de la unidad están descritas en el Anexo correspondiente. Las medidas y superficies expresadas son a modo referencial, la superficie y medidas definitiva de la unidad surgirán en el final de obra. Las superficies indicadas están expresadas según el factor de ocupación de la Unidad (F.O.T.) el cual incluye la superficie de los muros internos, plenos sanitarios, y el proporcional de los muros en copropiedad que surgen del Plano Municipal correspondiente. Tanto la desarrolladora como la Dirección de Obra, se reservan el derecho de efectuar las modificaciones necesarias en espacios propios y comunes sin previo aviso, si así lo exigiera una incontinencia en la obra, siempre cumplimentando las reglamentaciones municipales vigentes y sin perjudicar la esencia de la configuración del diseño del edificio propuesto.



Av. RIVADAVIA 9954/56 - C.A.B.A.

Piso: 8° C

Tipo: 2 Ambientes

Superficie Cubierta: 43,00 m<sup>2</sup>

Superficie Semicubierta: 5,00 m<sup>2</sup>

Total de Superficie: 48,00 m<sup>2</sup>



**SOLARES DE DONATO**

[solaresdedonato.com.ar](http://solaresdedonato.com.ar)

UBICACION

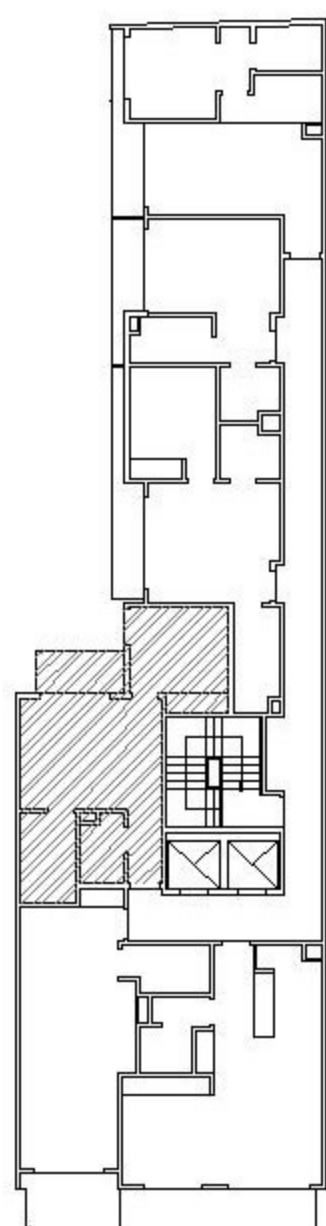

Frente

Av. RIVADAVIA

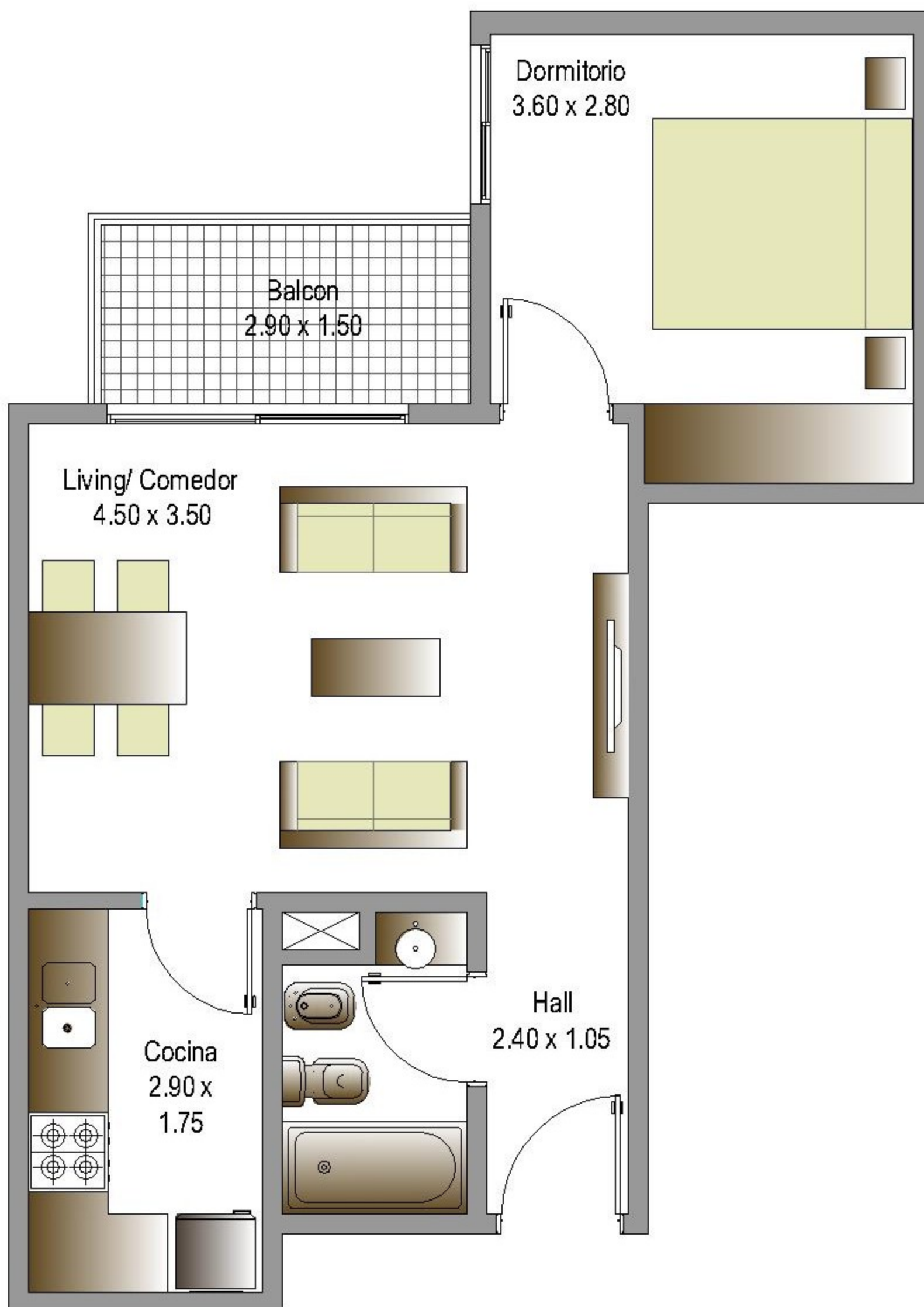

NOTA: El presente plano es a mero carácter ilustrativo con el objeto de demostrar la configuración del espacio y la posible distribución de mobiliario. Las características y composición de la unidad están descritas en el Anexo correspondiente. Las medidas y superficies expresadas son a modo referencial, la superficie y medidas definitiva de la unidad surgirán en el final de obra. Las superficies indicadas están expresadas según el factor de ocupación de la Unidad (F.O.T.) el cual incluye la superficie de los muros internos, plenos sanitarios, y el proporcional de los muros en copropiedad que surgen del Plano Municipal correspondiente. Tanto la desarrolladora como la Dirección de Obra, se reservan el derecho de efectuar las modificaciones necesarias en espacios propios y comunes sin previo aviso, si así lo exigiera una incontinencia en la obra, siempre cumplimentando las reglamentaciones municipales vigentes y sin perjudicar la esencia de la configuración del diseño del edificio propuesto.



Av. RIVADAVIA 9954/56 - C.A.B.A.

Piso: 8°D

Tipo: 2 Ambientes

Superficie Cubierta: 40,00 m<sup>2</sup>

Superficie Semicubierta: 6,00 m<sup>2</sup>

Total de Superficie: 46,00 m<sup>2</sup>



**SOLARES DE DONATO**

[solaresdedonato.com.ar](http://solaresdedonato.com.ar)

UBICACION

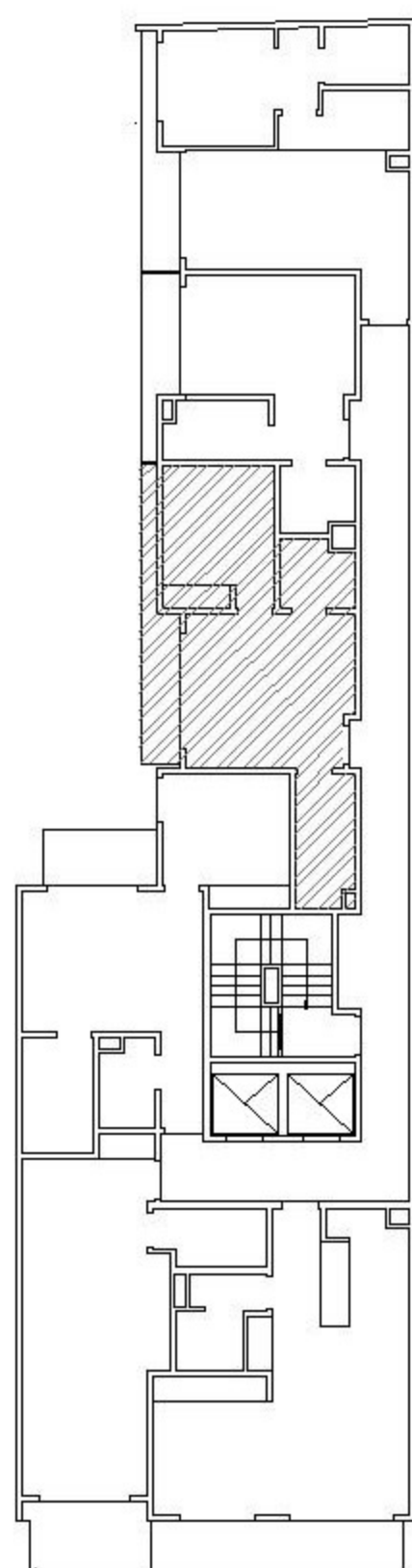

Frente

Av. RIVADAVIA

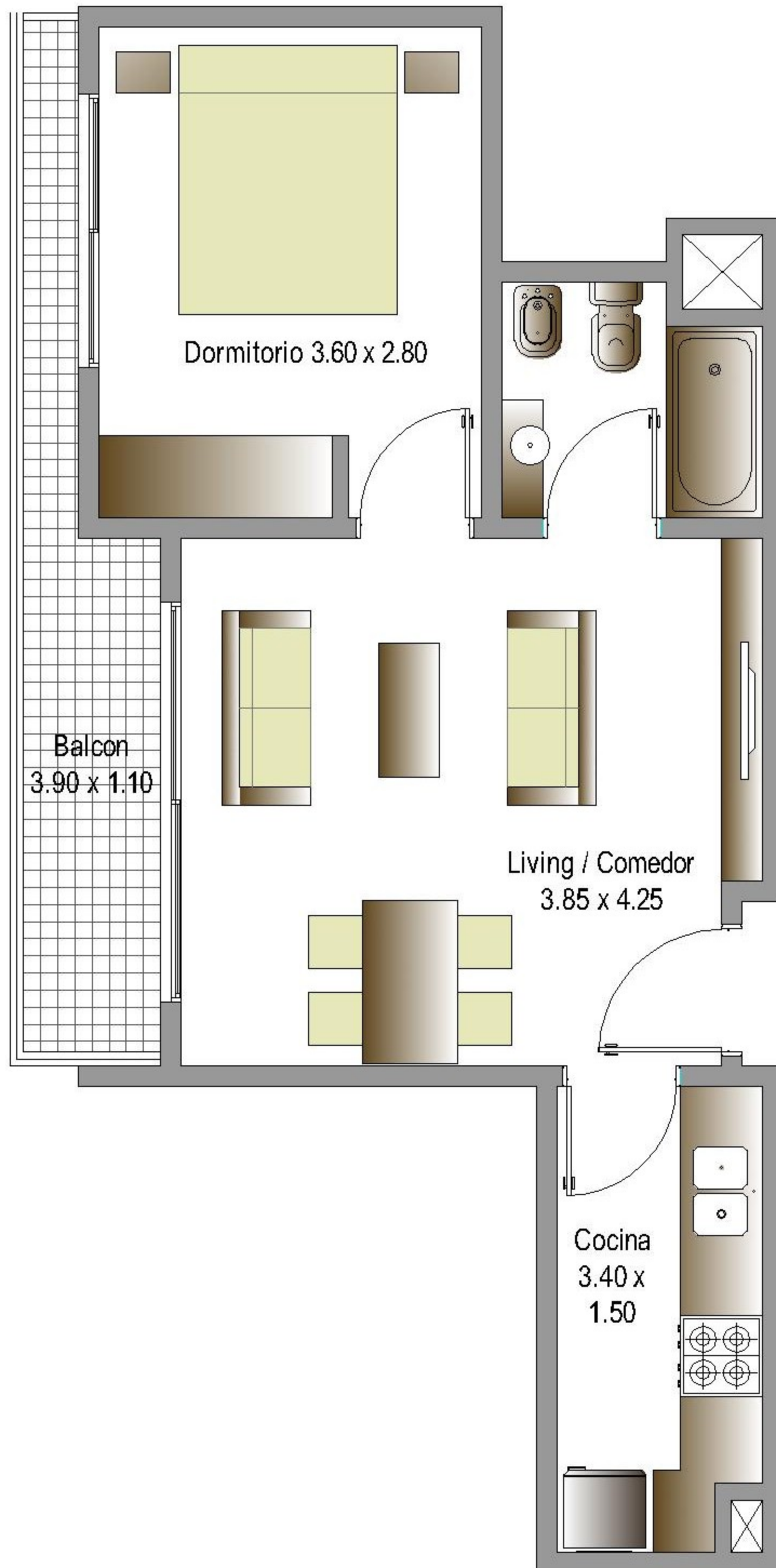

NOTA: El presente plano es a mero carácter ilustrativo con el objeto de demostrar la configuración del espacio y la posible distribución de mobiliario. Las características y composición de la unidad están descritas en el Anexo correspondiente. Las medidas y superficies expresadas son a modo referencial, la superficie y medidas definitiva de la unidad surgirán en el final de obra. Las superficies indicadas están expresadas según el factor de ocupación de la Unidad (F.O.T.) el cual incluye la superficie de los muros internos, plenos sanitarios, y el proporcional de los muros en copropiedad que surgen del Plano Municipal correspondiente. Tanto la desarrolladora como la Dirección de Obra, se reservan el derecho de efectuar las modificaciones necesarias en espacios propios y comunes sin previo aviso, si así lo exigiera una incontinencia en la obra, siempre cumplimentando las reglamentaciones municipales vigentes y sin perjudicar la esencia de la configuración del diseño del edificio propuesto.



Av. RIVADAVIA 9954/56 - C.A.B.A.

Piso: 8°E

Tipo: Monoambiente

Superficie Cubierta: 26,00 m<sup>2</sup>

Superficie Semicubierta: 4,00 m<sup>2</sup>

Total de Superficie: 30,00 m<sup>2</sup>



**SOLARES DE DONATO**

[solaresdedonato.com.ar](http://solaresdedonato.com.ar)

UBICACION

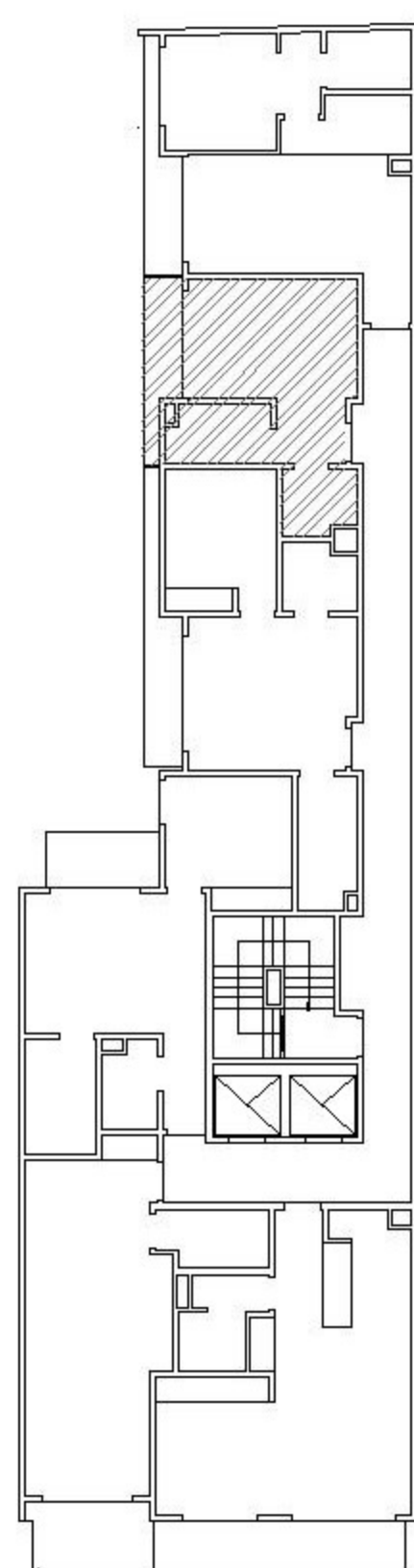

Frente

Av. RIVADAVIA

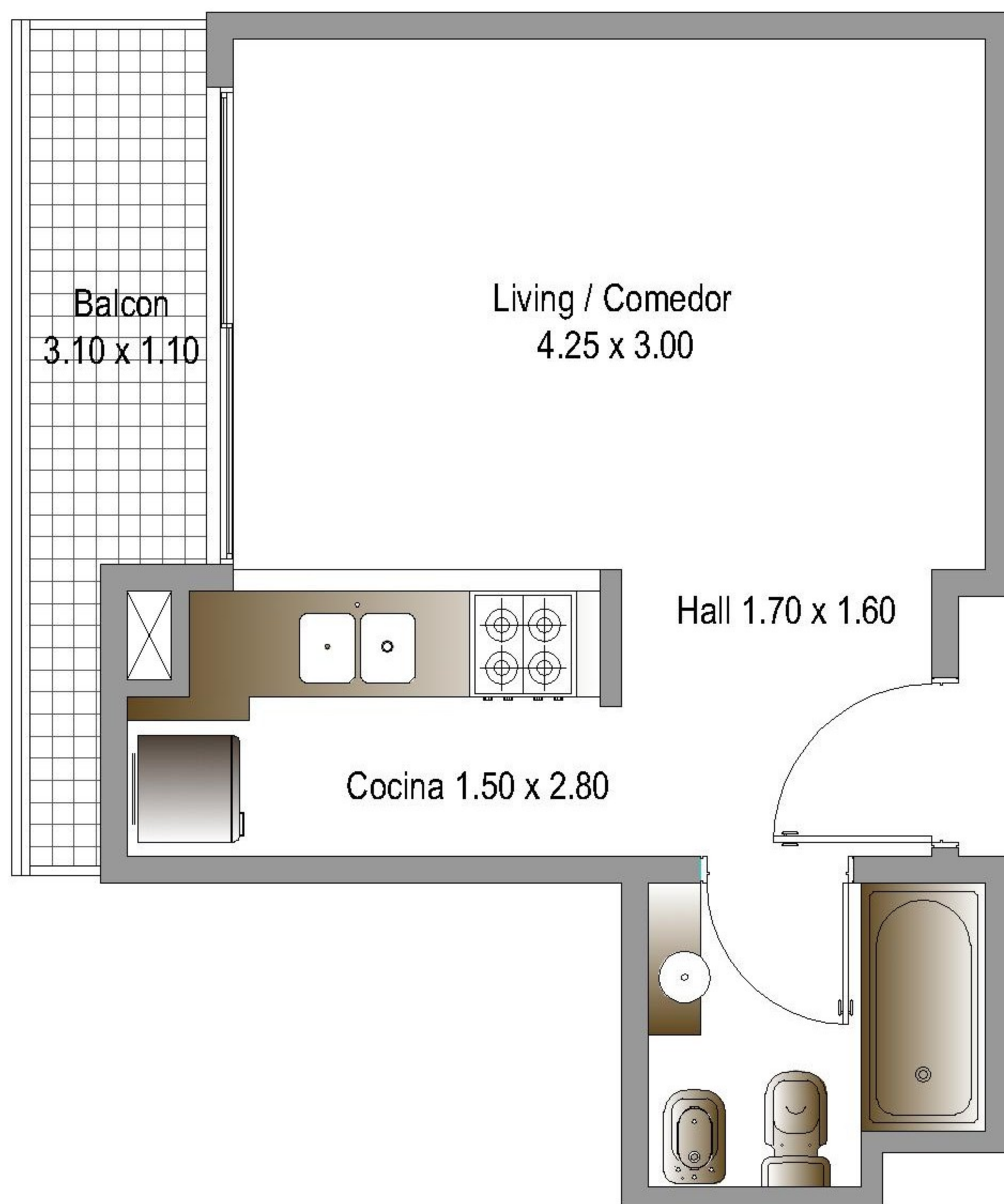

NOTA: El presente plano es a mero carácter ilustrativo con el objeto de demostrar la configuración del espacio y la posible distribución de mobiliario. Las características y composición de la unidad están descritas en el Anexo correspondiente. Las medidas y superficies expresadas son a modo referencial, la superficie y medidas definitiva de la unidad surgirán en el final de obra. Las superficies indicadas están expresadas según el factor de ocupación de la Unidad (F.O.T.) el cual incluye la superficie de los muros internos, plenos sanitarios, y el proporcional de los muros en copropiedad que surgen del Plano Municipal correspondiente. Tanto la desarrolladora como la Dirección de Obra, se reservan el derecho de efectuar las modificaciones necesarias en espacios propios y comunes sin previo aviso, si así lo exigiera una incontinencia en la obra, siempre cumplimentando las reglamentaciones municipales vigentes y sin perjudicar la esencia de la configuración del diseño del edificio propuesto.



Av. RIVADAVIA 9954/56 - C.A.B.A.

Piso: 8ºF

Tipo: 2 Ambientes

Superficie Cubierta: 41,00 m<sup>2</sup>

Superficie Semicubierta: 5,00 m<sup>2</sup>

Total de Superficie: 46,00 m<sup>2</sup>

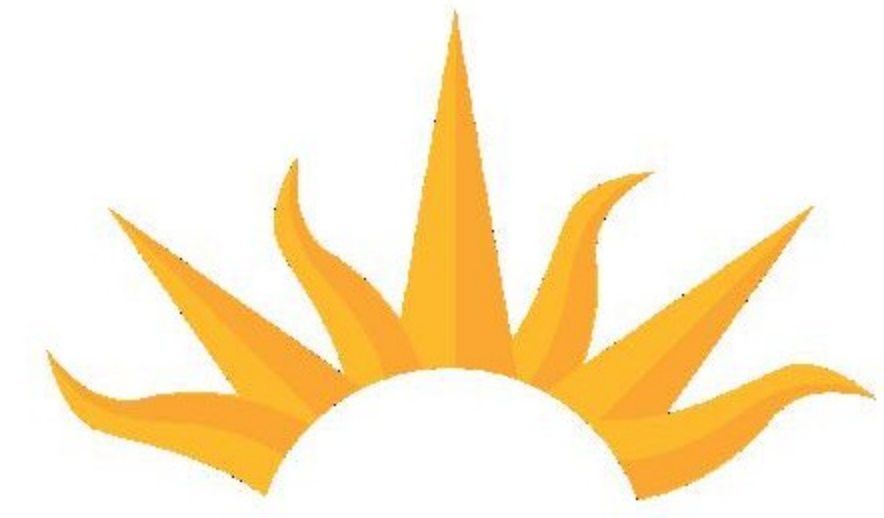

**SOLARES DE DONATO**

[solaresdedonato.com.ar](http://solaresdedonato.com.ar)

### UBICACION

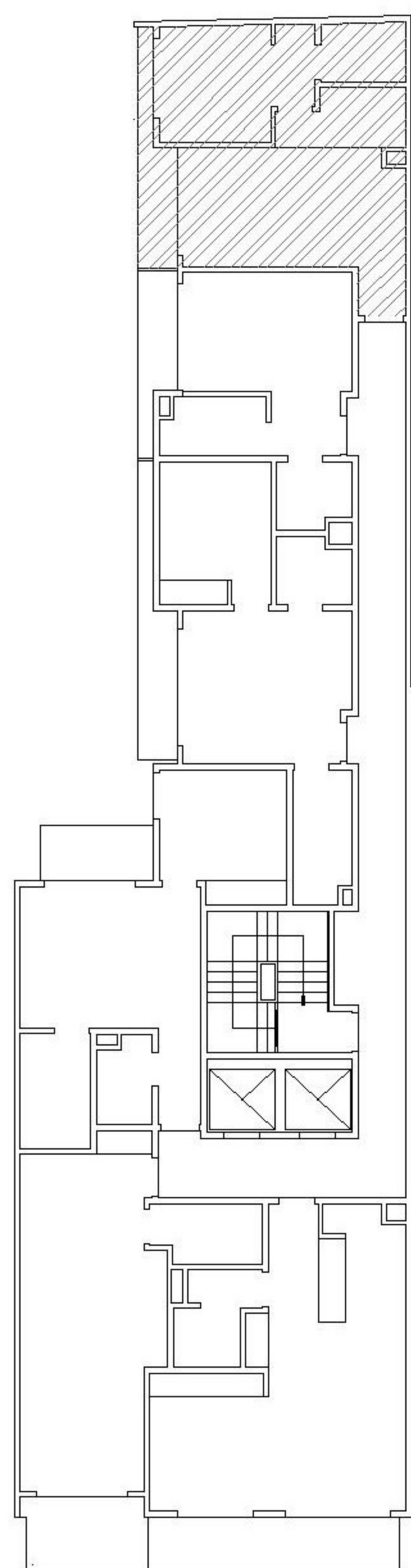

Frente

Av. RIVADAVIA

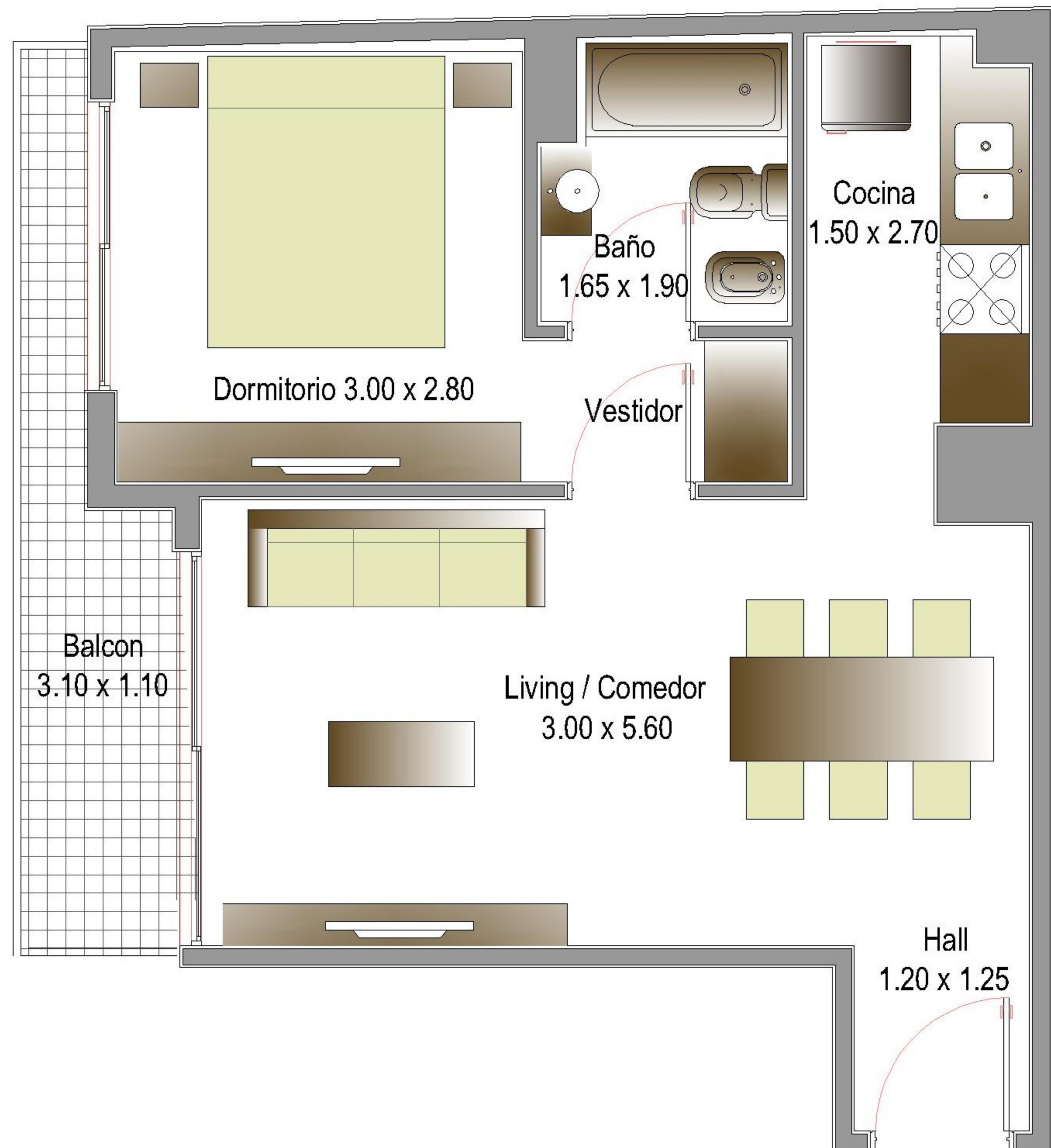

NOTA: El presente plano es a mero carácter ilustrativo con el objeto de demostrar la configuración del espacio y la posible distribución de mobiliario. Las características y composición de la unidad están descriptas en el Anexo correspondiente. Las medidas y superficies expresadas son a modo referencial, la superficie y medidas definitiva de la unidad surgirán en el final de obra. Las superficies indicadas están expresadas según el factor de ocupación de la Unidad (F.O.T.) el cual incluye la superficie de los muros internos, plenos sanitarios, y el proporcional de los muros en copropiedad que surgen del Plano Municipal correspondiente. Tanto la desarrolladora como la Dirección de Obra, se reservan el derecho de efectuar las modificaciones necesarias en espacios propios y comunes sin previo aviso, si así lo exigiera una incontinencia en la obra, siempre cumplimentando las reglamentaciones municipales vigentes y sin perjudicar la esencia de la configuración del diseño del edificio propuesto.



Av. RIVADAVIA 9954/56 - C.A.B.A.

Piso: 9°A

Tipo: 3 Ambientes

Superficie Cubierta: 66,00 m<sup>2</sup>

Superficie Descubierta: 20,00 m<sup>2</sup>

Total de Superficie: 86,00 m<sup>2</sup>



**SOLARES DE DONATO**

[solaresdedonato.com.ar](http://solaresdedonato.com.ar)

### UBICACION

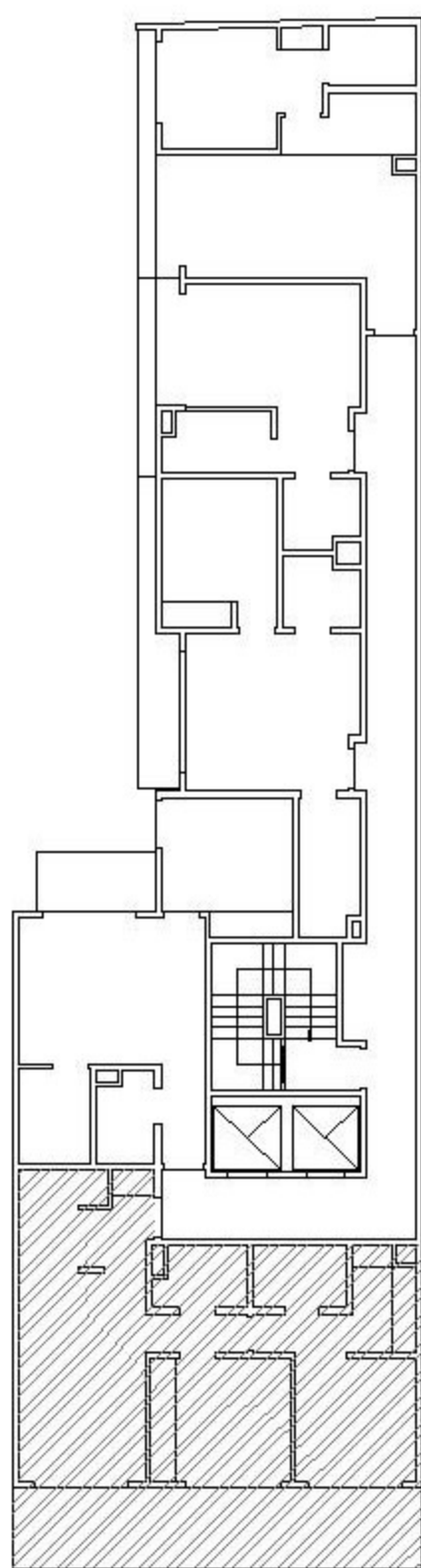

Frente

Av. RIVADAVIA

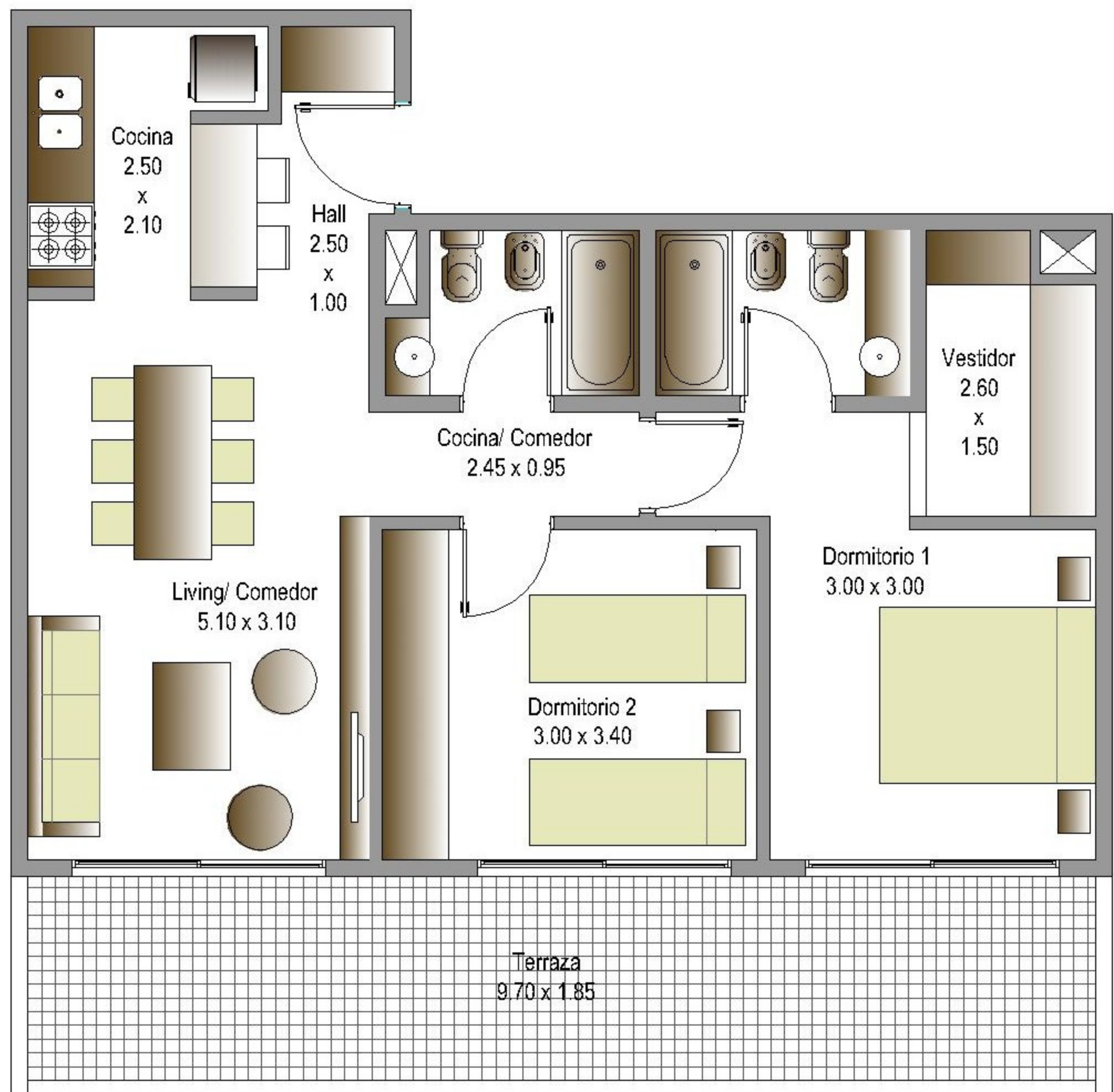

NOTA: El presente plano es a mero carácter ilustrativo con el objeto de demostrar la configuración del espacio y la posible distribución de mobiliario. Las características y composición de la unidad están descritas en el Anexo correspondiente. Las medidas y superficies expresadas son a modo referencial, la superficie y medidas definitiva de la unidad surgirán en el final de obra. Las superficies indicadas están expresadas según el factor de ocupación de la Unidad (F.O.T.) el cual incluye la superficie de los muros internos, plenos sanitarios, y el proporcional de los muros en copropiedad que surgen del Plano Municipal correspondiente. Tanto la desarrolladora como la Dirección de Obra, se reservan el derecho de efectuar las modificaciones necesarias en espacios propios y comunes sin previo aviso, si así lo exigiera una incontinencia en la obra, siempre cumplimentando las reglamentaciones municipales vigentes y sin perjudicar la esencia de la configuración del diseño del edificio propuesto.



Av. RIVADAVIA 9954/56 - C.A.B.A.

Piso: 9° C

Tipo: 2 Ambientes

Superficie Cubierta: 43,00 m<sup>2</sup>

Superficie Semicubierta: 5,00 m<sup>2</sup>

Total de Superficie: 48,00 m<sup>2</sup>



**SOLARES DE DONATO**

[solaresdedonato.com.ar](http://solaresdedonato.com.ar)

UBICACION

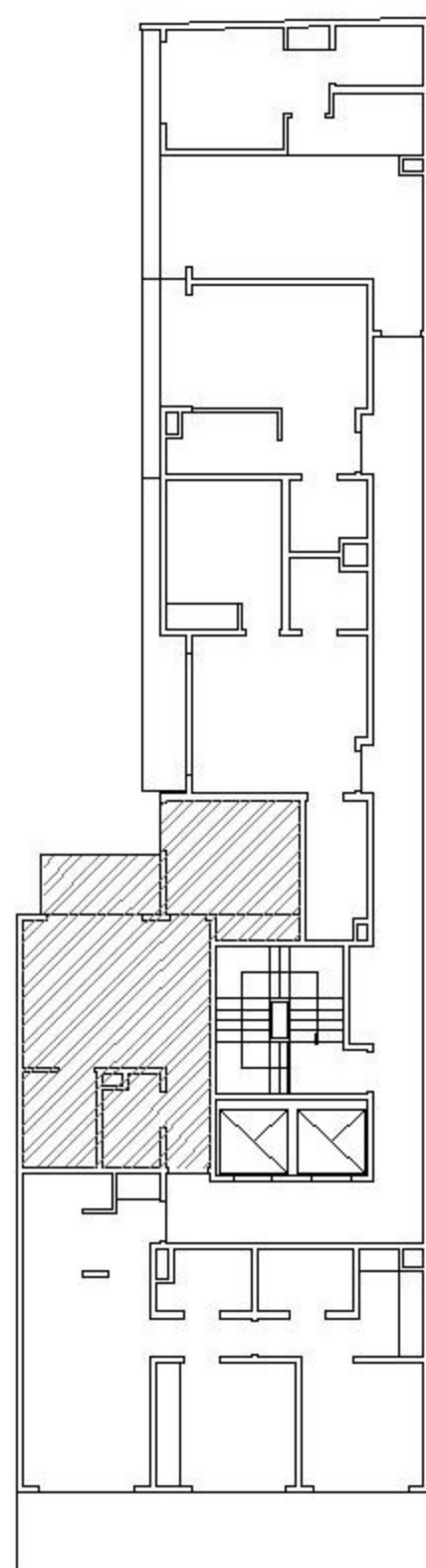

Frente

Av. RIVADAVIA

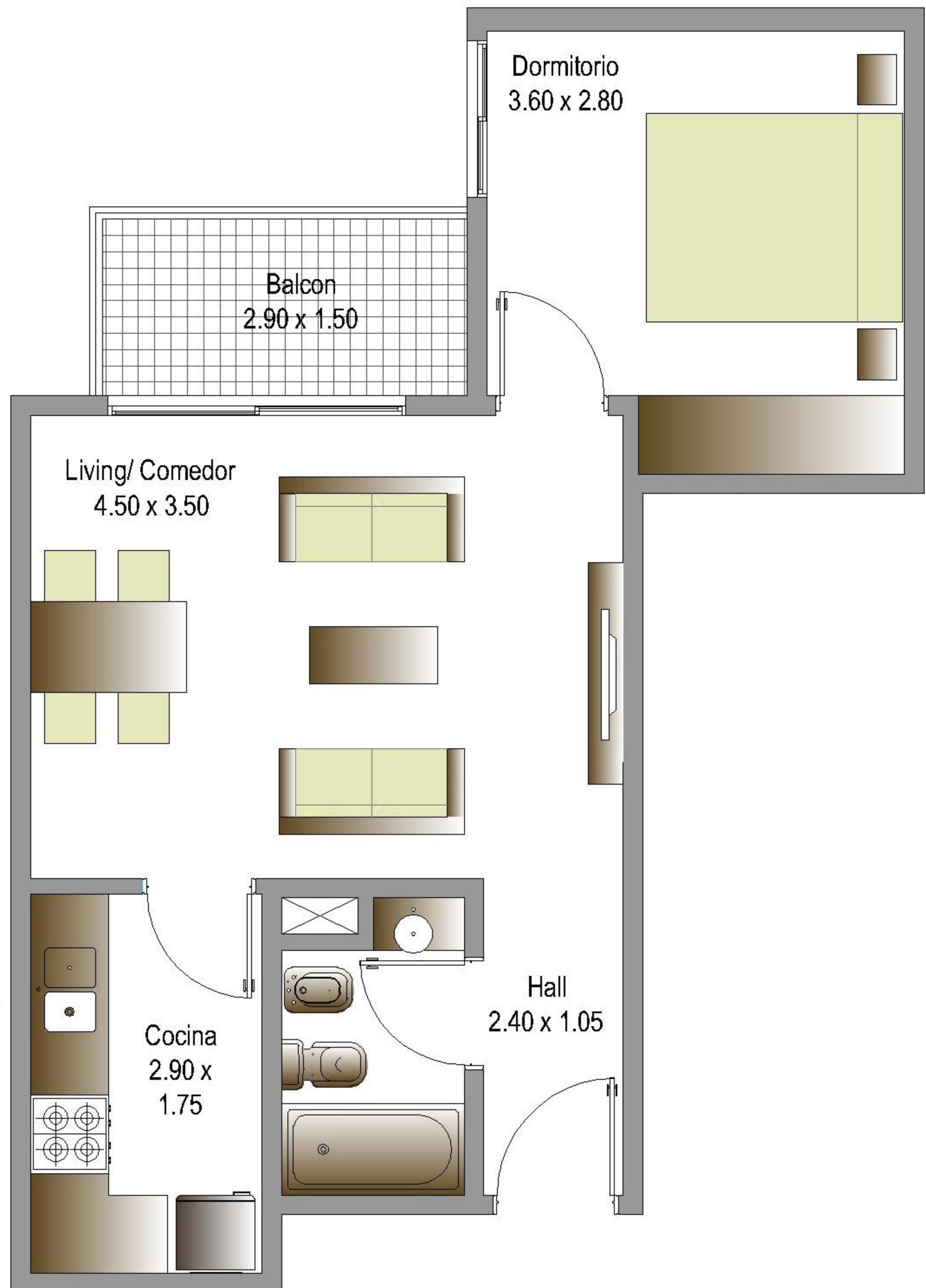

NOTA: El presente plano es a mero carácter ilustrativo con el objeto de demostrar la configuración del espacio y la posible distribución de mobiliario. Las características y composición de la unidad están descritas en el Anexo correspondiente. Las medidas y superficies expresadas son a modo referencial, la superficie y medidas definitiva de la unidad surgirán en el final de obra. Las superficies indicadas están expresadas según el factor de ocupación de la Unidad (F.O.T.) el cual incluye la superficie de los muros internos, plenos sanitarios, y el proporcional de los muros en copropiedad que surgen del Plano Municipal correspondiente. Tanto la desarrolladora como la Dirección de Obra, se reservan el derecho de efectuar las modificaciones necesarias en espacios propios y comunes sin previo aviso, si así lo exigiera una incontinencia en la obra, siempre cumplimentando las reglamentaciones municipales vigentes y sin perjudicar la esencia de la configuración del diseño del edificio propuesto.



Av. RIVADAVIA 9954/56 - C.A.B.A.

Piso: 9°D

Tipo: 2 Ambientes

Superficie Cubierta: 40,00 m<sup>2</sup>

Superficie Semicubierta: 6,00 m<sup>2</sup>

Total de Superficie: 46,00 m<sup>2</sup>



**SOLARES DE DONATO**

[solaresdedonato.com.ar](http://solaresdedonato.com.ar)

UBICACION

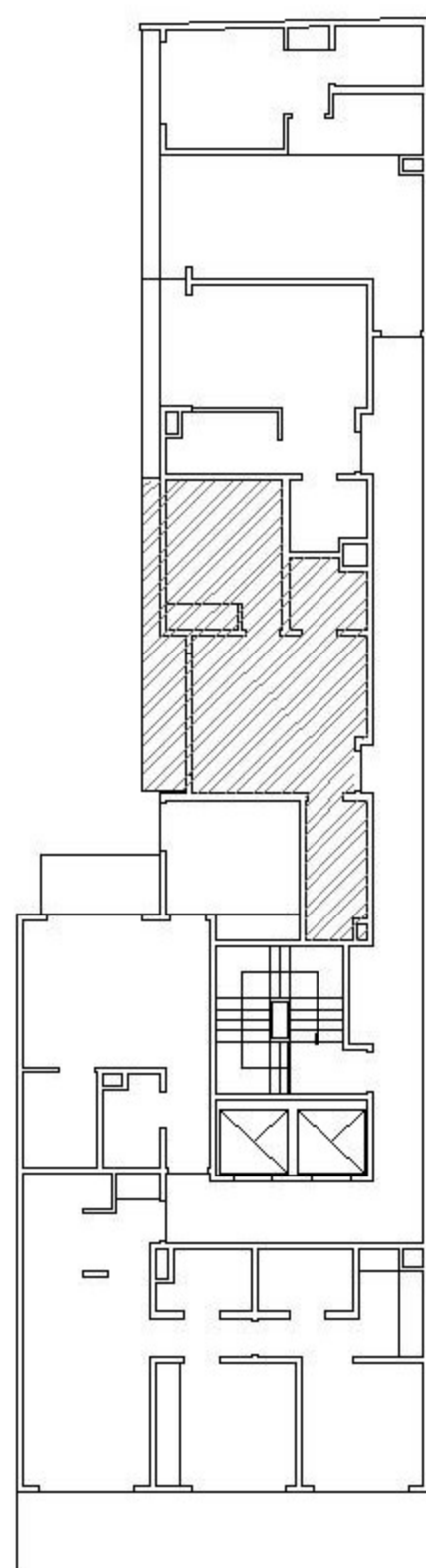

Frente

Av. RIVADAVIA

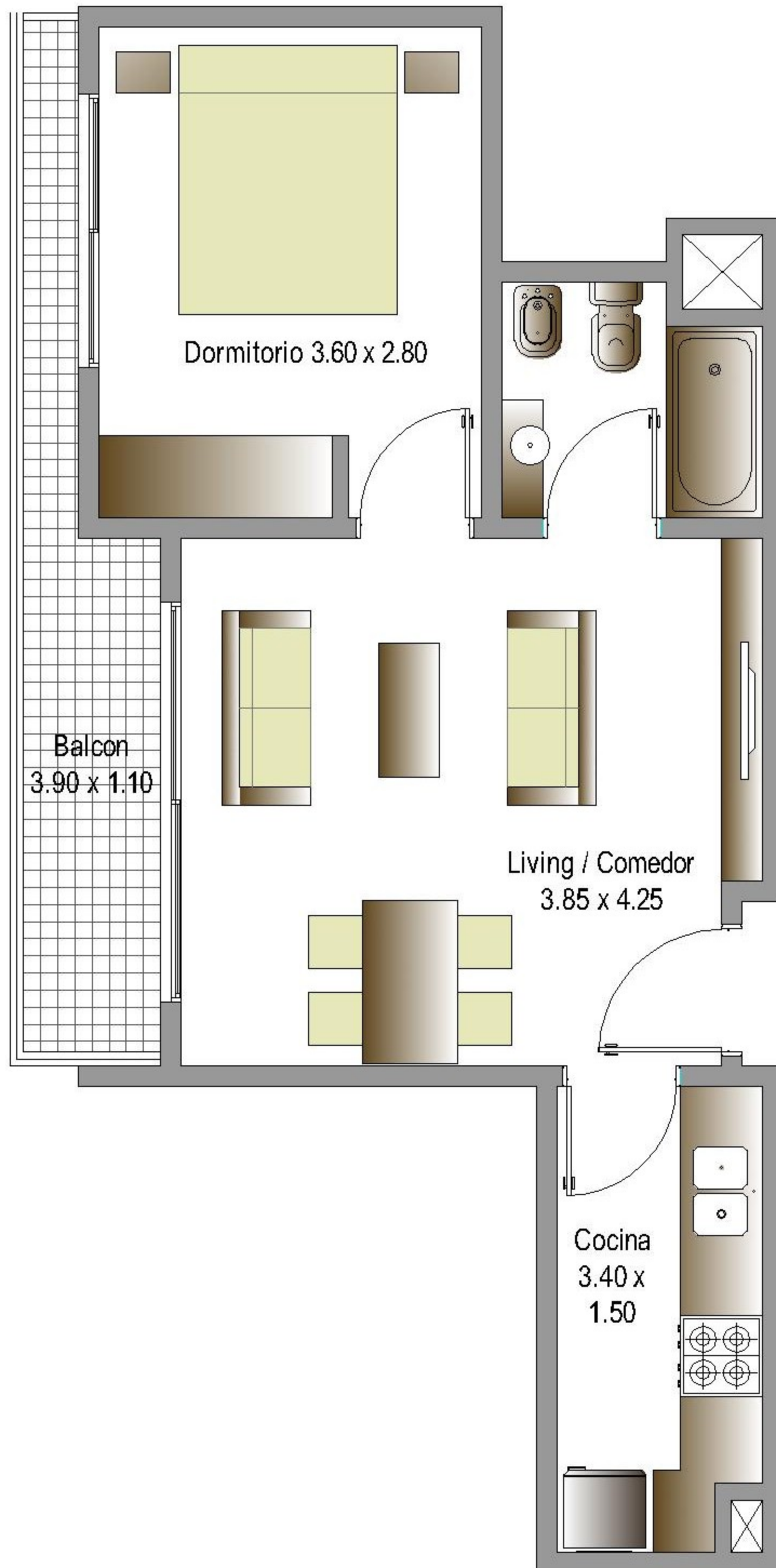

NOTA: El presente plano es a mero carácter ilustrativo con el objeto de demostrar la configuración del espacio y la posible distribución de mobiliario. Las características y composición de la unidad están descritas en el Anexo correspondiente. Las medidas y superficies expresadas son a modo referencial, la superficie y medidas definitiva de la unidad surgirán en el final de obra. Las superficies indicadas están expresadas según el factor de ocupación de la Unidad (F.O.T.) el cual incluye la superficie de los muros internos, plenos sanitarios, y el proporcional de los muros en copropiedad que surgen del Plano Municipal correspondiente. Tanto la desarrolladora como la Dirección de Obra, se reservan el derecho de efectuar las modificaciones necesarias en espacios propios y comunes sin previo aviso, si así lo exigiera una incontinencia en la obra, siempre cumplimentando las reglamentaciones municipales vigentes y sin perjudicar la esencia de la configuración del diseño del edificio propuesto.



Av. RIVADAVIA 9954/56 - C.A.B.A.

Piso: 9°E

Tipo: Monoambiente

Superficie Cubierta: 26,00 m<sup>2</sup>

Superficie Semicubierta: 4,00 m<sup>2</sup>

Total de Superficie: 30,00 m<sup>2</sup>



**SOLARES DE DONATO**

[solaresdedonato.com.ar](http://solaresdedonato.com.ar)

UBICACION

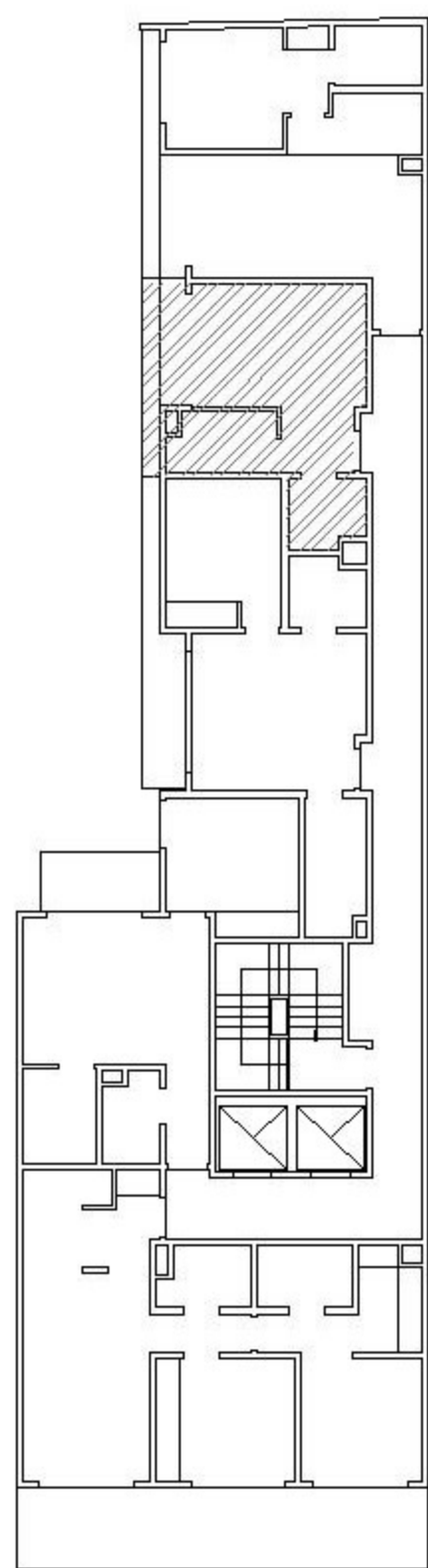

Frente

Av. RIVADAVIA

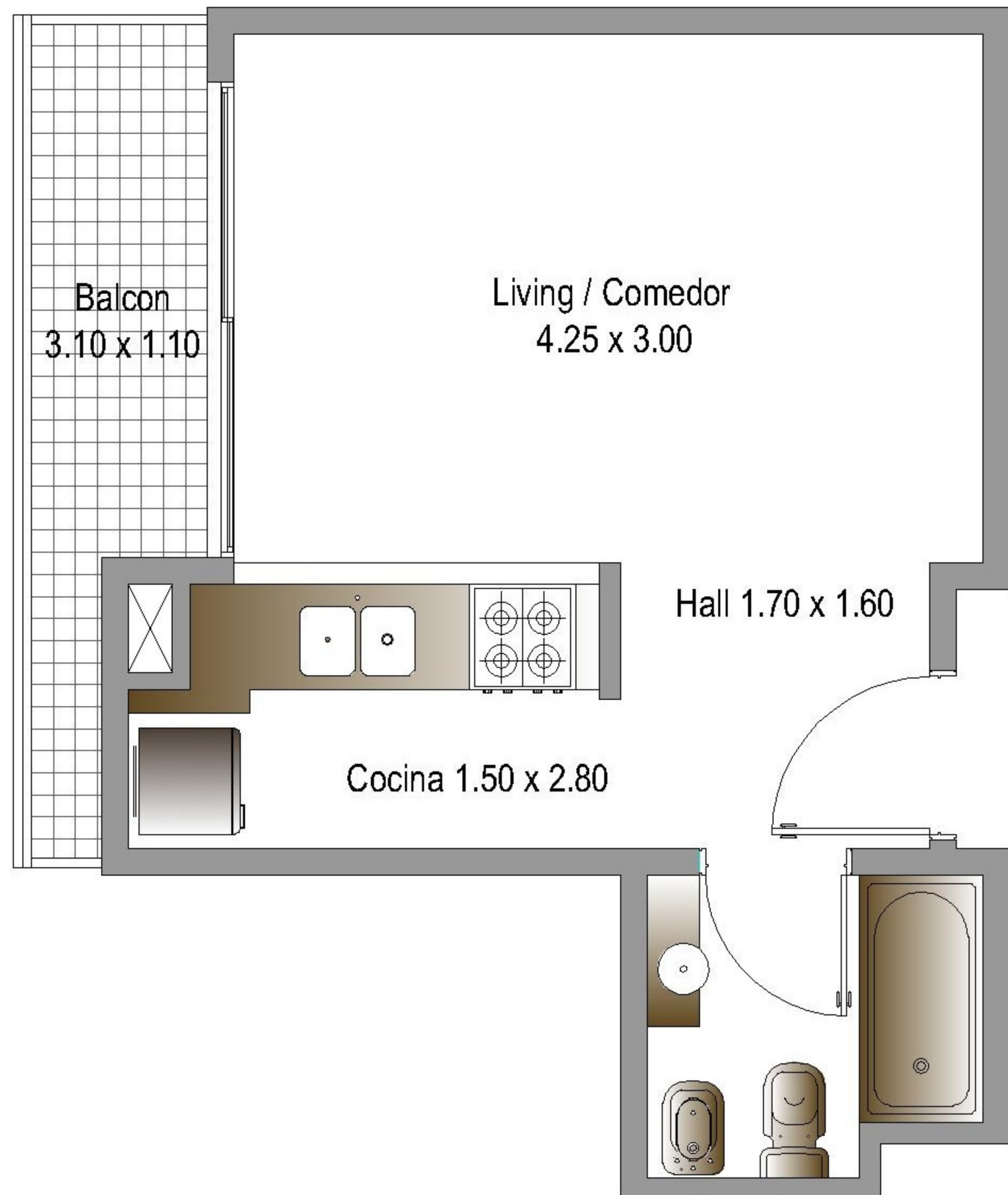

NOTA: El presente plano es a mero carácter ilustrativo con el objeto de demostrar la configuración del espacio y la posible distribución de mobiliario. Las características y composición de la unidad están descritas en el Anexo correspondiente. Las medidas y superficies expresadas son a modo referencial, la superficie y medidas definitiva de la unidad surgirán en el final de obra. Las superficies indicadas están expresadas según el factor de ocupación de la Unidad (F.O.T.) el cual incluye la superficie de los muros internos, plenos sanitarios, y el proporcional de los muros en copropiedad que surgen del Plano Municipal correspondiente. Tanto la desarrolladora como la Dirección de Obra, se reservan el derecho de efectuar las modificaciones necesarias en espacios propios y comunes sin previo aviso, si así lo exigiera una incontinencia en la obra, siempre cumplimentando las reglamentaciones municipales vigentes y sin perjudicar la esencia de la configuración del diseño del edificio propuesto.



Av. RIVADAVIA 9954/56 - C.A.B.A.

Piso: 9ºF

Tipo: 2 Ambientes

Superficie Cubierta: 41,00 m<sup>2</sup>

Superficie Semicubierta: 5,00 m<sup>2</sup>

Total de Superficie: 46,00 m<sup>2</sup>

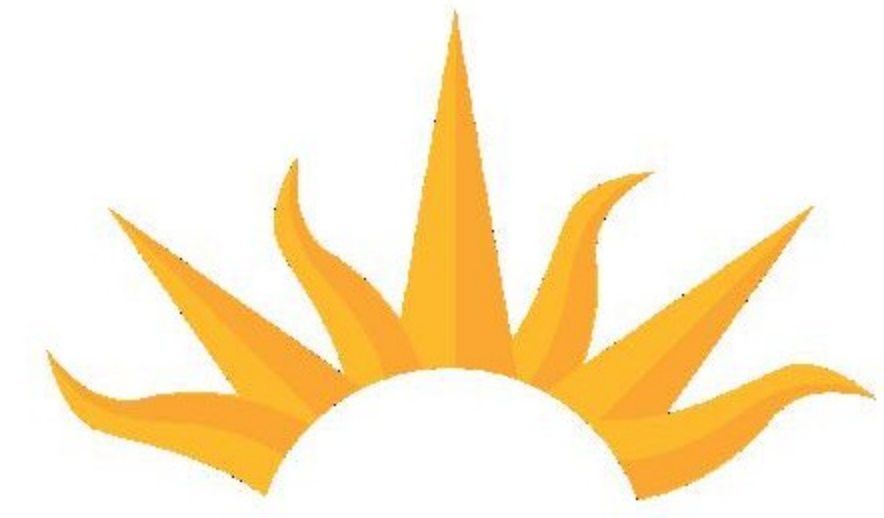

**SOLARES DE DONATO**

[solaresdedonato.com.ar](http://solaresdedonato.com.ar)

### UBICACION

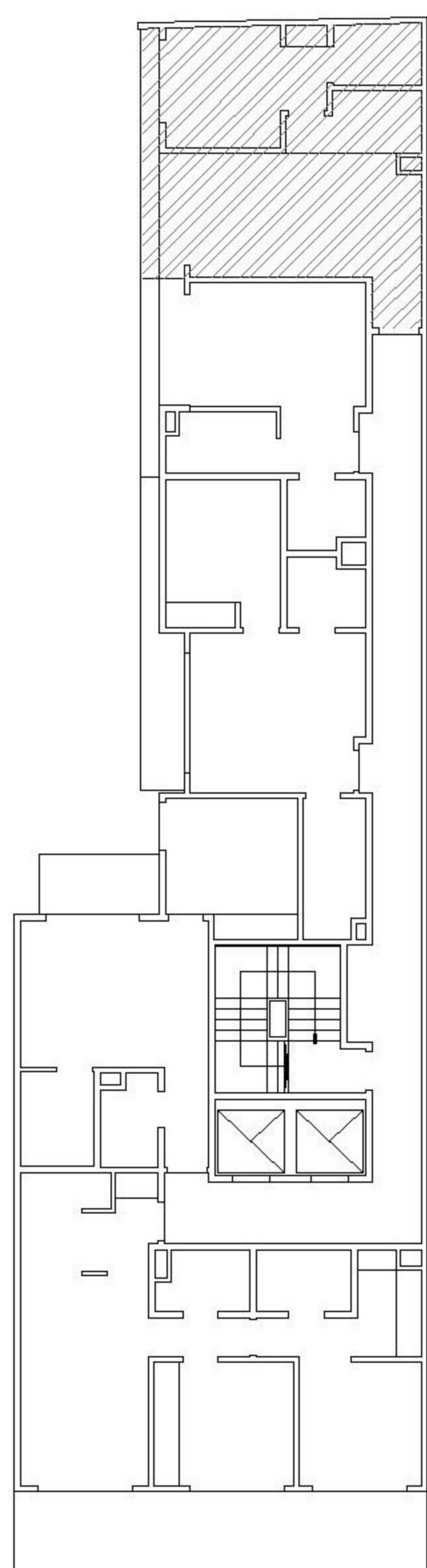

Frente

Av. RIVADAVIA

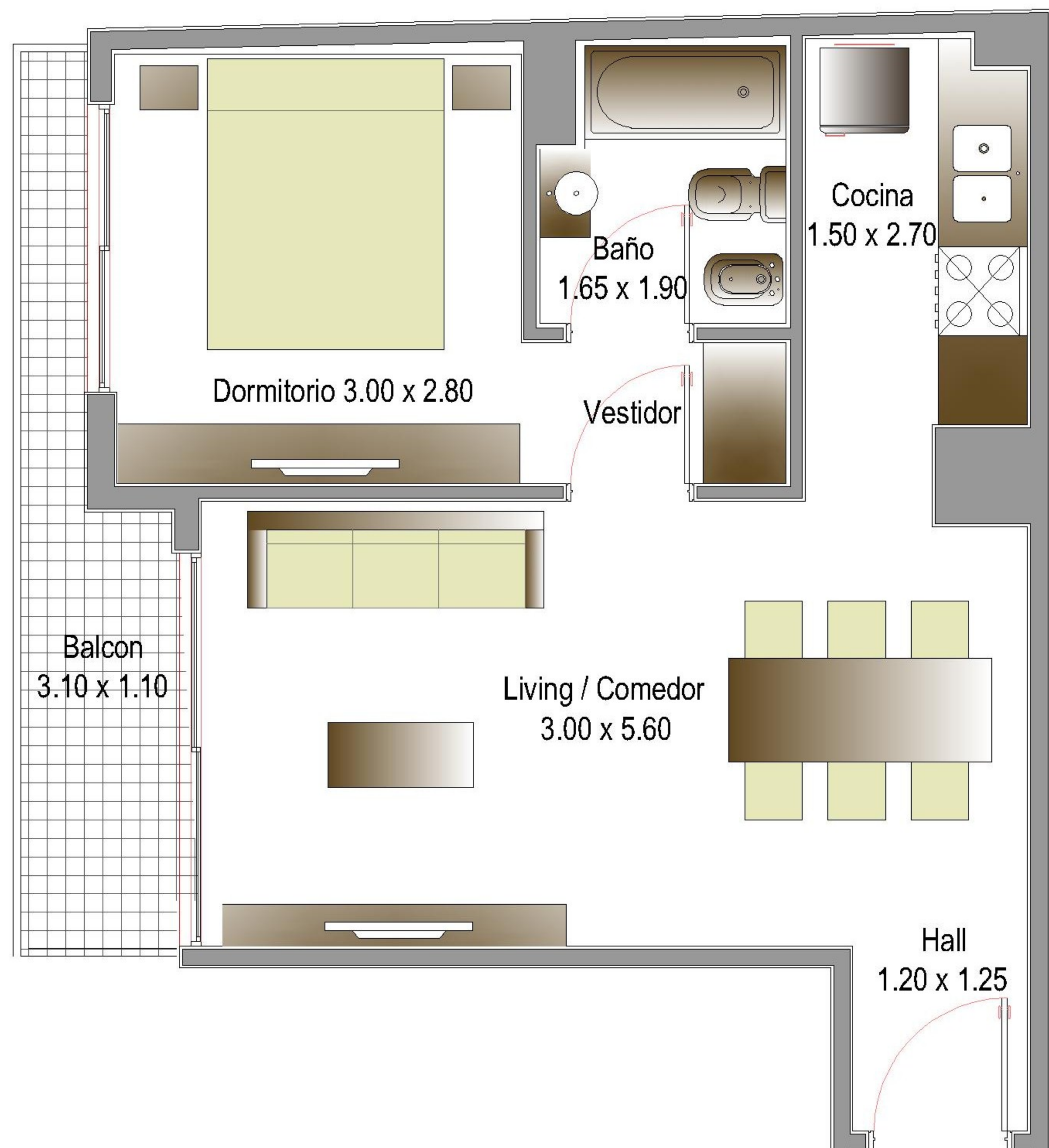

NOTA: El presente plano es a mero carácter ilustrativo con el objeto de demostrar la configuración del espacio y la posible distribución de mobiliario. Las características y composición de la unidad están descriptas en el Anexo correspondiente. Las medidas y superficies expresadas son a modo referencial, la superficie y medidas definitiva de la unidad surgirán en el final de obra. Las superficies indicadas están expresadas según el factor de ocupación de la Unidad (F.O.T.) el cual incluye la superficie de los muros internos, plenos sanitarios, y el proporcional de los muros en copropiedad que surgen del Plano Municipal correspondiente. Tanto la desarrolladora como la Dirección de Obra, se reservan el derecho de efectuar las modificaciones necesarias en espacios propios y comunes sin previo aviso, si así lo exigiera una incontinencia en la obra, siempre cumplimentando las reglamentaciones municipales vigentes y sin perjudicar la esencia de la configuración del diseño del edificio propuesto.